

臺中市 南屯區

▶ 中華民國 113 年



統計年報

STATISTICAL YEARBOOK OF
NANTUN DISTRICT 2024

臺中市南屯區公所 會計室編印
中華民國114年6月出版

凡例

- 一. 本刊所列數值旨在報導本區 113 年主要施政概況及其成果之紀錄，以供施政參考，其涉及國防機密與個別隱私者均未列出。
- 二. 本刊所列資料係取自本區各課室編報之統計報表及本區會計室直接搜集之資料，加以整理彙編。
- 三. 本刊所列數值以 113 年資料為主，但為明瞭歷年施政情形，亦將近年各項資料予以刊載，以利比較。
- 四. 本刊各表所列金額均為新臺幣，度量衡單位一律採用公制，其中資料原非公制者，均經換算為公制以資劃一俾便比較。表內數值或因尾數四捨五入，故部分總數與細數之間，或有未能吻合情事，計算時仍以原始資料計算。
- 五. 本刊各表內所用符號代表意義如下：

「-」：無數值或數值無統計	「--」：數值無意義
「…」：數值尚未發布	「0」：有數值，但數值不及半單位
「(r)」：修正數	「(P)」：初步統計數
「(f)」：預測數	「(e)」：估計數
- 六. 本刊各表內所列「年」係指全年，「年底」係指該年 12 月底，「年度」係指會計年度或其他行政上之措施而特定之年限。
- 七. 本刊荷蒙本區各課室協助始克編成，謹致謝忱。或有編排校印而產生疏漏之處，尚祈各界不吝指正。

目 次

Contents

表次	頁次	Table	Page
提要分析	1 - 25	Summary of Analysis	1 - 25
壹、土地		I. Land	
1-1 已登記土地面積.....	26 - 33	1-1 Area of Registered Land.....	26 - 33
1-2 土地徵收面積.....	34 - 35	1-2 Area of Land Purchased by Government.....	34 - 35
1-3 實施耕地三七五減租成果.....	36 - 37	1-3 Achievements of the 37.5% Arable Land Rental Reduction	36 - 37
貳、人口		II. Population	
2-1 現住人口及性比例.....	38 - 41	2-1 Population and Sex Ratio.....	38 - 41
2-2 戶籍動態登記.....	42 - 49	2-2 Immigrants and Emigrants.....	42 - 49
2-3 現住人口之年齡分配.....	50 - 65	2-3 Population by Age.....	50 - 65
2-4 15歲以上現住人口之教育程度—按年齡別分.....	66 - 73	2-4 Educational Attainment of Resident Population Aged 15 & Over - By Age.....	66 - 73
2-5 現住人口之婚姻狀況—按年齡別分.....	74 - 79	2-5 The Marital Status of the Population—By Age.....	74 - 79
2-6 現住人口之婚姻狀況—按里別分.....	80 - 85	2-6 The Marital Status of the Population—By Village.....	80 - 85
2-7 現住原住民戶口數.....	86 - 89	2-7 Households and Persons of Resident Indigene.....	86 - 89
參、行政組織		III. Administrative Organization	
3-1 本所行政組織.....	90 - 90	3-1 Nan-tun District Office Administrative Organization..	90 - 90
3-2 區公所員工總人數.....	91 - 91	3-2 Number of Staff & Worker of Nan-tun District Office.	91 - 91
肆、農、林、漁、牧		IV. Agriculture, Forestry, Fishery And Husbandry	
4-1 農耕土地面積.....	92 - 93	4-1 Area of Cultivated Land.....	92 - 93
4-2 稻米收穫面積及生產量.....	94 - 97	4-2 Harvested Area and Production of Rice.....	94 - 97
4-3 農產品收穫面積及生產量.....	98 - 109	4-3 Harvested Area and Production of Crop Products.....	98 - 109
4-4 現有家畜數	110 - 110	4-4 Number of Current Livestock.....	110 - 110
4-5 家畜屠宰頭數.....	111 - 111	4-5 Number of Livestock Slaughtered.....	111 - 111
4-6 現有家禽數量	112 - 112	4-6 Number of Current Poultry.....	112 - 112
4-7 產乳牛頭數及產乳量與價值.....	113 - 113	4-7 Number of Milking Cows ; Quantity & Value of Milk.	113 - 113
伍、工商經濟		V. Industry & Commerce	
5-1 商業登記現有家數與資本額.....	114 - 117	5-1 Number & Capital of Business Entities Existing Registered.....	114 - 117
5-2 工廠登記現有家數.....	118 - 121	5-2 Number of Factories Existing Registered.....	118 - 121
5-3 自來水供水普及率.....	122 - 123	5-3 Saturation of Water Supply.....	122 - 123
5-4 路燈設備.....	124 - 125	5-4 Equipment of Street Lights.....	124 - 125

目次

Contents

表次	頁次	Table	Page
陸、財政收支		VI. Finance	
6-1 歲入來源別預決算.....	126 - 129	6-1 Budget and Final Accounts of Revenues by Sources...	126 - 129
6-2 歲出預決算.....	130 - 133	6-2 Budgets and Final Accounts of Expenditures	130 - 133
柒、教育文化		VII Education	
7-1 臺中市南屯區境內各級學校數	134 - 135	7-1 Number of Schools at All Level in Nan-tun District....	134 - 135
7-2 臺中市南屯區境內國民中學概況	136 - 137	7-2 Summary of Junior High School in Nan-tun District	136 - 137
7-3 臺中市南屯區境內國民小學概況.....	138 - 141	7-3 Summary of Primary School in Nan-tun District	138 - 141
7-4 臺中市南屯區境內國民中學歷年各年級 原住民學生數.....	142 - 143	7-4 Number of Indigenous Students in Junior High Schools by Grade in Nan-tun District.....	142 - 143
7-5 臺中市南屯區境內國民中學歷年各年級 新住民子女學生數.....	144 - 145	7-5 Number of Immigrant Students in Junior High Schools by Grade in Nan-tun District.....	144 - 145
7-6 臺中市南屯區境內國民小學歷年各年級 原住民學生數.....	146 - 147	7-6 Number of Indigenous Students in Elementary Schools by Grade in Nan-tun District.....	146 - 147
7-7 臺中市南屯區境內國民小學歷年各年級 新住民子女學生數.....	148 - 149	7-7 Number of Immigrant Students in Elementary Schools by Grade in Nan-tun District.....	148 - 149
捌、醫療保健		VIII. Public Health	
8-1 醫療機構及其他醫事機構開(執)業醫事人員數	150 - 153	8-1 Number of Registered Medical Personnel in Hospitals, Clinics, and Other Medical Care Institutions.....	150 - 153
8-2 醫療院所各類病床數.....	154 - 157	8-2 Number of Various Beds in Hospitals and Clinics.....	154 - 157
8-3 藥商家數.....	158 - 159	8-3 Number of Pharmaceutical Firms	158 - 159
玖、社會福利		IX. Social Affairs	
9-1 低收入戶戶數及人數.....	160 - 161	9-1 Households and Persons of Low-Income Families.....	160 - 161
9-2 身心障礙者人數.....	162 - 165	9-2 The Disabled Population.....	162 - 165
9-3 獨居老人人數.....	166 - 167	9-3 The Elderly Living Alone.....	166 - 167
9-4 特殊境遇家庭扶助服務概況.....	168 - 169	9-4 The Conditions of Assistance Service for Families in Hardship.....	168 - 169
9-5 特殊境遇家庭概況.....	170 - 171	9-5 Families in Hardship	170 - 171
9-6 急難救助概況.....	172 - 175	9-6 The Conditions of Aid for Disasters & Emergencies...	172 - 175
9-7 遭受災害救助情形.....	176 - 177	9-7 Aid Situations of Disasters.....	176 - 177
拾、政府服務		X. Government Services	
10-1 辦理調解業務—方式別	178 - 179	10-1 Mediations Conducted—by Mediation Type	178 - 179
10-2 辦理調解業務—案件別.....	180 - 183	10-2 Mediations Conducted—by Case Type.....	180 - 183
10-3 調解委員會組織概況	184 - 187	10-3 Mediation Committee Organizational Profile.....	184 - 187
10-4 推行社區發展工作概況.....	188 - 193	10-4 Result of Promotion for Community Development	188 - 193
10-5 民防團隊編組.....	194 - 195	10-5 Civil Defense Regiment	194 - 195
10-6 民防團隊年度訓練成果.....	196 - 197	10-6 Result of Civil Defense Regiment for Annual Training.....	196 - 197

提要分析

概序

一、歷史沿革

臺中南屯舊稱「犁頭店」，是連接彰化縣城（半線街）至葫蘆墩街（今豐原區）的中途站，墾殖漢民多從事農業稻作生產，製造農具的工匠應運而生，打製犁頭的店鋪林立，成為農具產品交易中心，南屯「犁頭店」舊稱臺中第一街，為臺中市最早形成的市街，擁有長久悠遠的百年文化。

第二次世界大戰後，中華民國接收日本臺灣總督府所轄之區域，將此區改為臺中縣南屯鄉，1947年併入臺中市改為南屯區迄今。

本區原屬農業區，為現臺中市轄區中最早開發的地區之一，1990年代後期新興發展的中心商業區—「七期重劃區」亦包含此區一部分。而中央機關的行政院中部聯合服務中心亦設於此區黎明新村內。

重大建設促進都會區人口集中與生活商圈擴展開發，本市為中臺灣最大都會區，又本區為新興發展的中心商業區，多元產業提供充足的就業機會，加上生活消費環境成熟，臺中捷運綠線中段「南屯捷運站」就位於本區，附近又有便利的購物商圈，包括好市多大賣場以及文心秀泰商城，加上良好的就學環境，容易吸引人口移居，近年人口數均呈成長趨勢。

二、位置與地理環境

本區位於臺灣臺中市西南方，地形東西寬廣而南北狹長，東至麻園頭溪與南區、西區為界，西至大肚臺地與大肚區、龍井區為鄰，南接烏日區，北端與西屯區接壤。區內東半部為臺中盆地，西半部則為大肚山臺地的斜坡面，區內則有土庫溪、筏子溪、麻園頭溪等溪流穿梭其間。

南屯區行政區域圖

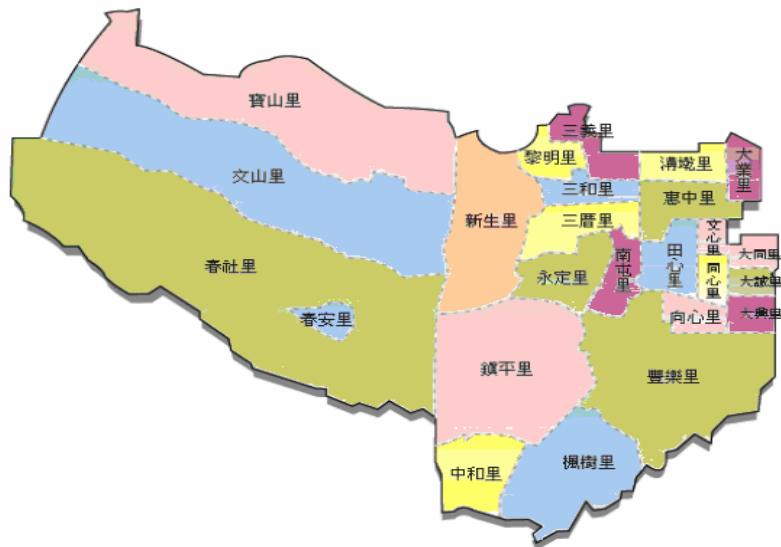

資料來源：臺中市南屯區公所

三、面積

本區總面積31.2578平方公里，民國91年2月進行里行政區域調整，分為25里、505鄰，99年12月25日臺中縣市合併升格為臺中直轄市，至113年底本區現編為25里、597鄰。

四、重要建設

(一)捷運綠線－南屯站

捷運建設促進都會區人口集中與生活商圈擴展開發，南屯站位於本區，且周邊不僅有國立美術館，更是被重劃區圍繞，是為已開發都會區，更擁有文心森林公園及豐樂雕塑公園等大面積主題公園，此建設更是為本地居民提供更為便利的交通運輸。



資料來源：臺中捷運官網。

(二)點亮筏子溪迎賓水岸廊道—南屯筏子東街路燈
啟用

南屯區筏子東街是烏日、南屯、高鐵臺中站往來台中精密機械園區要道，負有紓解環中路四段、忠勇路交通的重任。在筏子溪門戶迎賓水岸廊道啟用後，市府於該路段新設置路

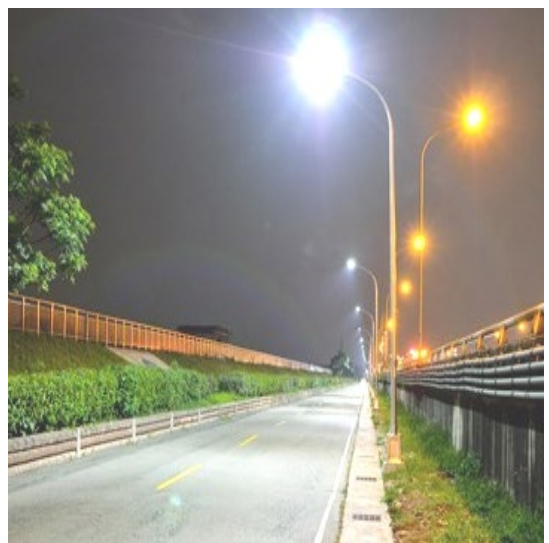

資料來源：臺中市南屯區公所。

燈，建置19盞7米高的LED路燈及1只開關箱，提升筏子東街夜間照明，點亮夜空，為河岸風情帶來美麗氛圍。

(三)南屯國民運動中心及南屯親子館啟用

南屯國民運動中心及南屯親子館啟用，提供民眾健康休閒生活，打造360坪親子空間，讓臺中成為友善的育兒城市。



資料來源：臺中市南屯親子館網站。

(四) 國際足球運動園區



資料來源：臺中市南屯區公所。

區內規劃設置一座符合國際賽事11人制的天然草皮足球專用主競賽場、11人制人工草皮練習場、以及兩座5人制人工草皮足球場，並提供約6,000席觀眾席，且配合運動產業進駐規劃留有商業空間，以及提供汽機車位，完工後可串連既有西屯朝馬足球場，帶動台中市足球運動風氣。

壹、 土地

一、 已登記土地

民國113年底本區公私有土地利用情形，根據地政單位登記資料顯示：已登記土地面積合計2,974.0881公頃，較上年底增加41.5756公頃(1.42%)，本區全部屬都市土地。

依權屬區分：私有土地面積1,722.5224公頃(占57.92%)，公有土地面積1,204.2355公頃(占40.49%)，公私共有土地面積47.3302公頃(占1.59%)(如圖1、表1—1)。

二、 土地徵收

民國113年本區無土地徵收面積 (表1—2)。

三、 實施三七五減租成果

113年底實施耕地三七五減租成果：承租人人數44人，較上年底減少3人(-6.38%)；出租人人數293人，較上年底減少2人(-0.68%)；土地筆數84筆，較上年底減少4筆(-4.55%)；租約面積8.3037公頃，較上年底減少0.6635公頃(-7.40%)(表1—3、圖1)。

圖 1 南屯區近年實施三七五減租成果

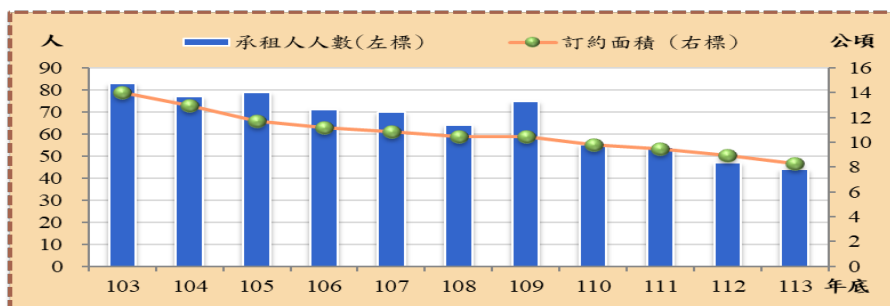

資料來源：中興地政事務所。

貳、人口

一、人口分布

民國113年底本區現住人口數為18萬5,192人，較上年底增加2,960人(1.62%)(如圖2)。

性別方面：男性為8萬7,706人(占47.36%)，女性9萬7,486人(占52.64%)；性比例為89.97(表2—1)。

圖2 南屯區近年人口數

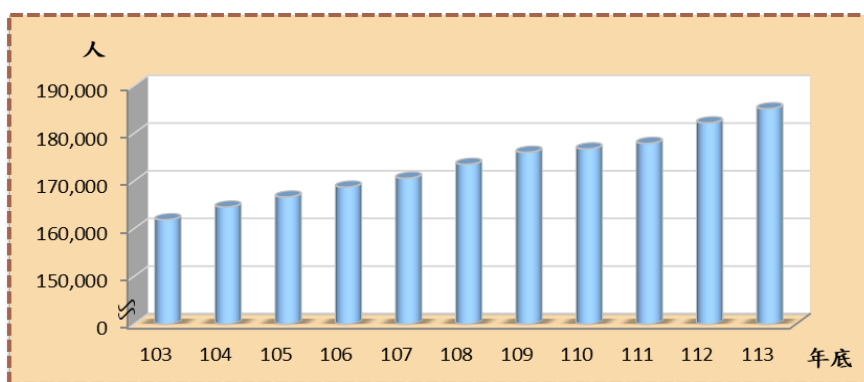

資料來源：南屯區戶政事務所。

戶數方面：民國113年底本區總戶數為7萬6,143戶，較上年底增加4,182戶(5.81%)；戶量(每戶平均人口數)為2.43(人/戶)，較上年底減少0.10(人/戶)。

就各里人口方面：民國113年底現住人口數以文山里1萬4,870人(占8.03%)最多，豐樂里1萬4,127人(占7.63%)次之，三和里1萬1,216人(占6.06%)居第3位，鎮平里僅1,430人(占0.77%)最少(表2—1)。

二、戶籍動態

戶籍動態方面：根據統計民國113年本區遷入人口數為1萬2,632人，遷出人口數為9,798人。

出生人口數為1,009人，粗出生率為5.49‰；出生人口數與上年比較減少63人(-5.88%)。

出生人口數男性為519人(占51.44%)，女性490人(占48.56%)。

死亡人口數為883人，粗死亡率為4.81‰。

死亡人口數男性為520人(占58.89%)，女性363人(占41.11%)。

本年度社會因素(遷入人口數-遷出人口數)增加2,834人，自然因素(出生人口數-死亡人口數)增加126人，總人口增加2,960人；社會增加率為15.43‰，自然增加率為0.69‰，人口總增加率為16.12‰。

本年結婚對數為1,074對，粗結婚率為5.85‰；離婚對數為410對，粗離婚率為2.23‰(表2—2)。

三、年齡結構

民國113年底本區人口年齡分配0~14歲2萬7,742人(占本區總人口數14.98%)，15~64歲13萬3,373人(占本區總人口數72.02%)，65歲以上2萬4,077人(占本區總人口數13.00%)(表2—3、圖3)。

圖3 南屯區113年底人口年齡結構

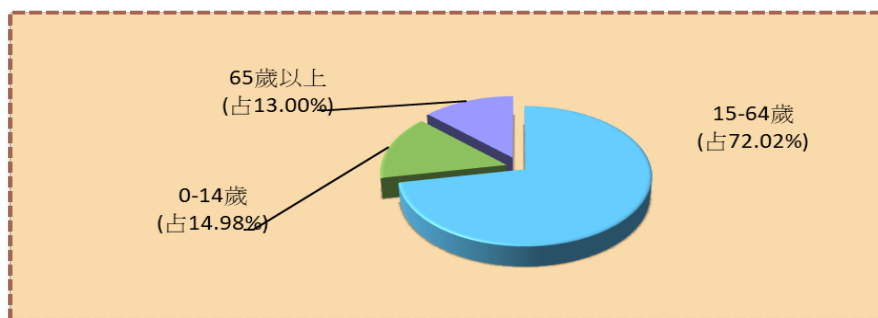

資料來源：南屯區戶政事務所。

四、教育程度

民國113年底本區15歲以上者教育程度以大專以上人口數10萬2,834人(占65.31%)最多，高中(職)3萬7,750人(占23.98%)次之，國中(初職)9,229人(占5.86%)，小學7,269人(占4.62%)，不識字294人(占0.19%)，自修74人(占0.05%)(表2—4、圖4)。

圖4 南屯區113年底15歲以上者教育程度結構

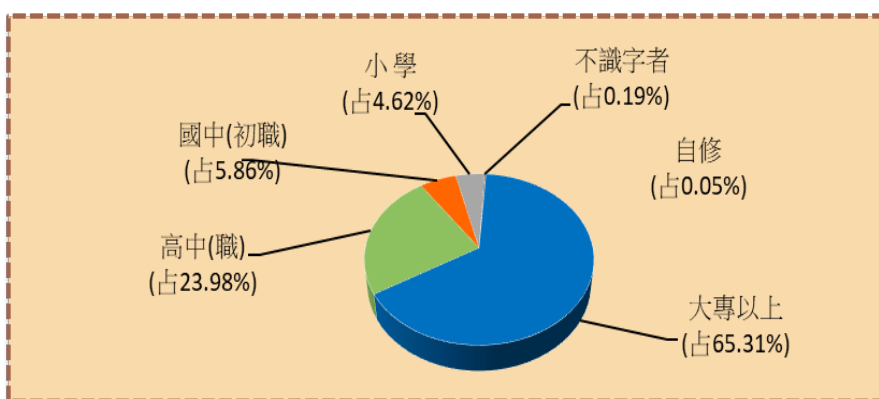

資料來源：南屯區戶政事務所。

附註：因四捨五入致細項加總不為100%。

民國113年底本區識字人口數為15萬7,156人，識字率為99.81%。男性識字人口數為7萬3,273人，識字率為99.97%；女性識字人口數為8萬3,883人，識字率為99.67%，男性識字率高於女性識字率，高出0.30個百分點。

與上年底比較：男性識字人口數較上年底增加1,269人(1.76%)，女性識字人口數較上年底增加1,906人(2.33%)(表2—4)。

五、婚姻狀況

民國113年底本區現住15歲以上人口合計15萬7,450人，其婚姻狀況：未婚5萬5,296人(占35.12%)；有偶8萬1,596人(占51.82%)；離婚/終止離婚1萬3,427人(占8.53%)；喪偶7,131人(占4.53%)(表2—5、表2—6)。

六、原住民人口

民國113年底本區現住原住民戶數為603戶，較上年底增加60戶(11.05%)。

就人數而言本區現住原住民人數為1,509人，較上年底增加110人(7.86%)(表2—7、圖5)。

圖2 南屯區近年原住民人口數

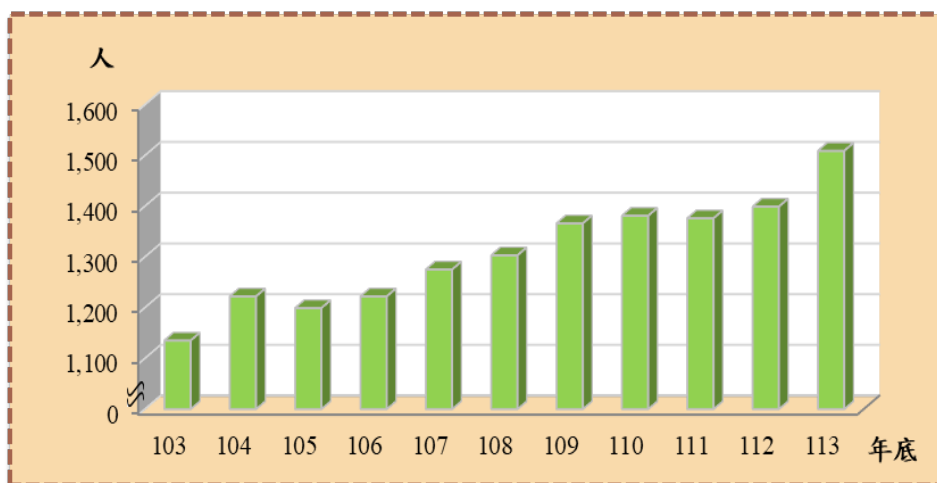

資料來源：南屯區戶政事務所。

參、行政組織

本所隸屬臺中市所轄，置區長1人，由市長依法任用，承市長之命綜理區政並指揮監督所屬人員。

置主任秘書1人，襄理區務。

設民政課、社會課、農業及建設課、公用課、人文課、秘書室、會計室、政風室、人事室9個課室(表3—1、圖6)。

圖 6 南屯區公所組織圖

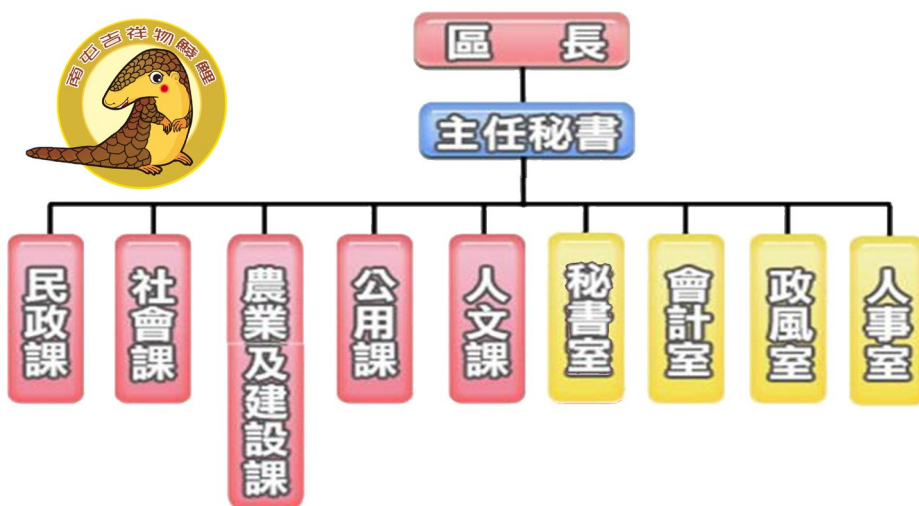

資料來源：本所人事室。

本所113年正式職員預算員額64人，113年底員工總人數88人，正式職員57人，工友1人，臨時人員30人(表3—2)。

肆、農、林、漁、牧

一、農業

本區農業生產因平地及山坡地地形不同而所有區分，平地以種植水稻、蔬菜、花卉為主，山坡地以種植竹筍、果樹為主。

(一) 農耕土地面積

民國113年底農耕土地面積總計655.87公頃，較上年底減少1.71公頃(-0.26%)。農耕土地面積為耕作地者合計320.98公頃(占48.94%)，長期休閒地334.89公頃(占51.06%)(表4—1、圖7)。

圖 7 南屯區近年農耕土地面積

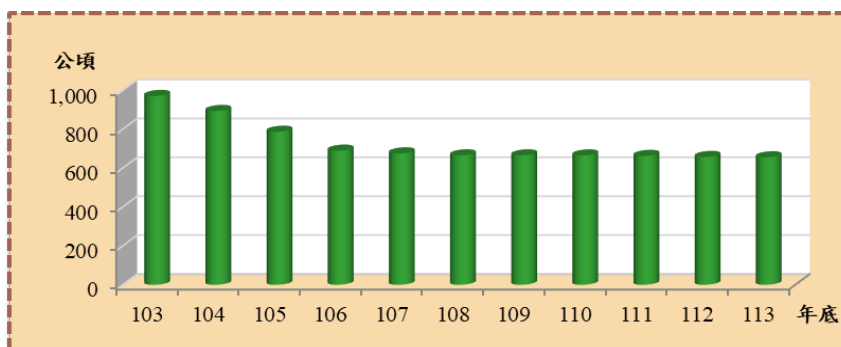

資料來源：本府農業局。

(二) 主要農產品

1. 稻米生產

113年水稻收穫面積292.61公頃，較上年減少28.59公頃(-8.90%)，產量1,555.39公噸，較上年減少175.44公噸(-10.14%)，每公頃平均產量5.32公噸(表4—2)。

2. 普通作物生產

113年普通作物生產收穫面積15.03公頃，產量204.34公噸，以甘藷產量最多占83.21%。

113年果品生產收穫面積41.16公頃，產量418.14公噸，香蕉產量47.60公噸，占果品生產量11.38%最多(表4—3)。

二、畜牧

(一)現有家畜數

民國113年底本區現有家畜數合計100頭，較上年減少148頭(-59.68%)。以羊66頭(占66.00%)最多，牛33頭(占33.00%)，兔1頭(占1.00%)(表4—4、圖8)。

圖 8 南屯區近年現有家畜數

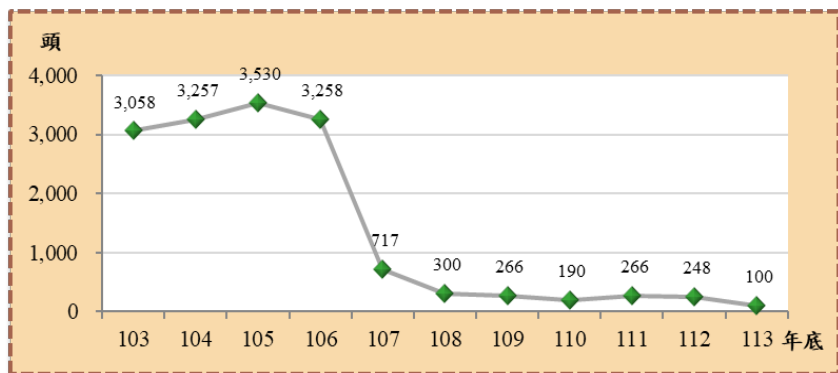

資料來源：農業部。

(二)家畜屠宰頭數

民國113年家畜屠宰頭數合計67頭，較上年減少11頭(-14.10%)，牲畜屠宰頭數均為豬(表4—5)。

伍、工商經濟

一、商業登記現有家數與資本額

民國113年底本區商業登記現有家數6,264家，較上年底增加165家(2.71%)；資本額13億1,811.6萬元，較上年底增加5,529.6萬元(4.38%)。

商業登記現有家數以批發及零售業3,308家(占52.81%)最多，住宿及餐飲業863家(占13.78%)次之。

資本額以批發及零售業7億158.6萬元(占53.23%)最多，營建工程業17,025.3萬元(占12.92%)次之(表5—1)。

二、工廠登記現有家數

民國113年底本區工廠登記現有家數517家，較上年底增加11家(2.17%)。

依行業別分以金屬製品製造業119家(占23.02%)最多，機械設備製造業118家(占22.82%)次之(表5—2、圖9)。

圖9 南屯區近年工廠登記家數

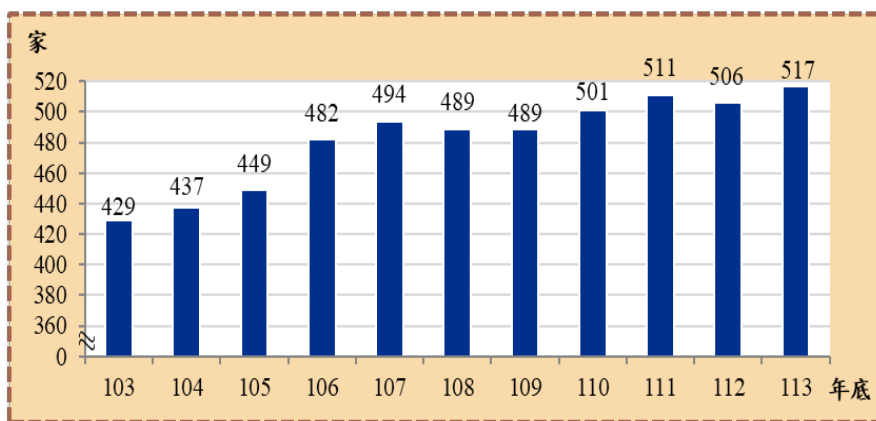

資料來源：本府經濟發展局。

三、自來水供水普及率

民國113年底本區供水區域人口數18萬5,156人，較上年底增加2,959人(1.62%)；實際供水人口數18萬5,156人，較上年底增加2,959人(1.62%)；供水普及率為99.98%，與上年底相同(表5—3、圖10)。

圖 10 南屯區近年自來水供水普及率

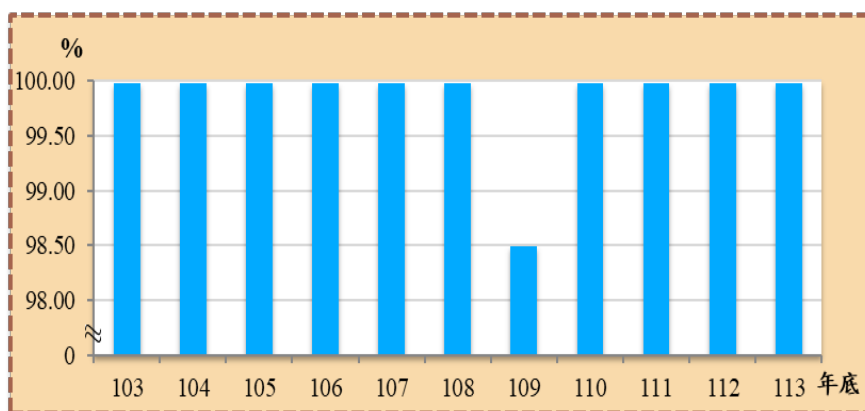

資料來源：本府經濟發展局。

四、路燈設備

民國113年底本區路燈設備1萬2,234盞，以鈉光燈6,098盞(占49.84%)為主，LED燈6,095盞(占49.82%)次之(表5—4、圖11)。

圖 11 南屯區 113 年底路燈設備情形

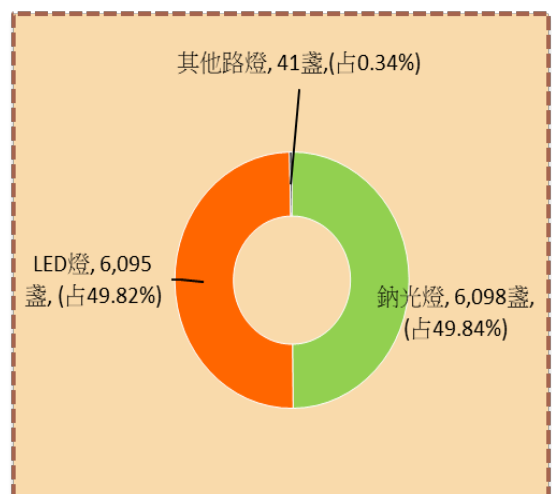

資料來源：本府建設局。

陸、財政收支

一、歲入

113年度歲入決算總額為471.1萬元，以歲入來源別分：規費收入383.3萬元(占81.36%)，補助及協助收入44.9萬元(占9.53%)，財產收入39.9萬元(占8.47%)，其他收入3.0萬元(占0.64%)(表6—1、圖12)。

圖 12 南屯區 113 年度歲入決算金額-依來源別分

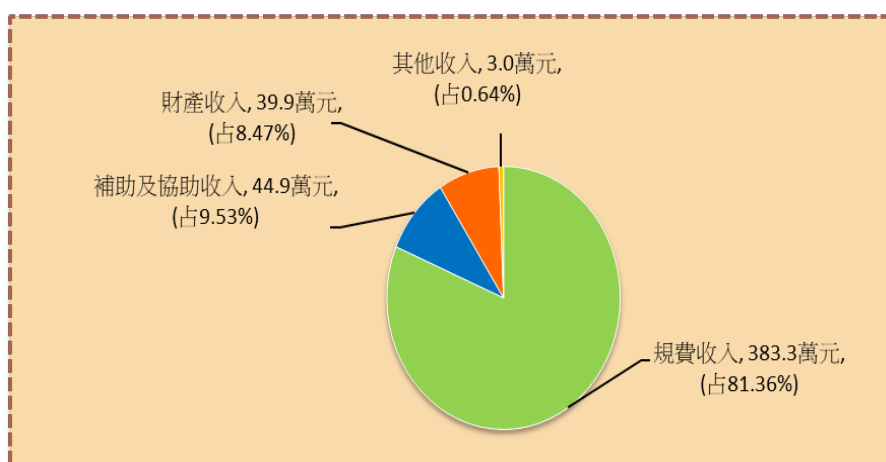

資料來源：本所會計室。

二、歲出

113年度歲出決算總額為2億877.3萬元，以歲出計畫別分：一般行政8,291.1萬元(占39.71%)，社政業務5,083.7萬元(占24.35%)，區公所業務6,443.3萬元(占30.86%)，一般建築及設備346.6萬元(占1.66%)，統籌科目712.6萬元(占3.42%)(表6—2)。

柒、教育文化

教育工作屬於長期性，教育的最終目的是為了讓國家的國力更為強盛，因此經濟發展及國防建設等過程中所需之各項人力，均有賴教育部門之培養及供應。

一、境內各級學校數

本區113學年度學校共有68所，大學1所，高中2所，國中4所，國小10所，特殊教育學校1所，幼兒園50所(表7—1)。

二、境內國民中學概況

本區學年度專設國民中學4所，附設2所，班級數共188班，較上學年度增加1班(0.53%)。

教師人數共369人，較上學年度減少7人(-1.86%)。按性別分：女性246人(占66.67%)，男性123人(占33.33%)。

學生人數共5,404人，較上學年度增加163人(3.11%)。按性別分：男生2,846人(占52.66%)，女生2,558人(占47.34%)(表7—2、圖13)。

圖 13 南屯區近年國中學生數

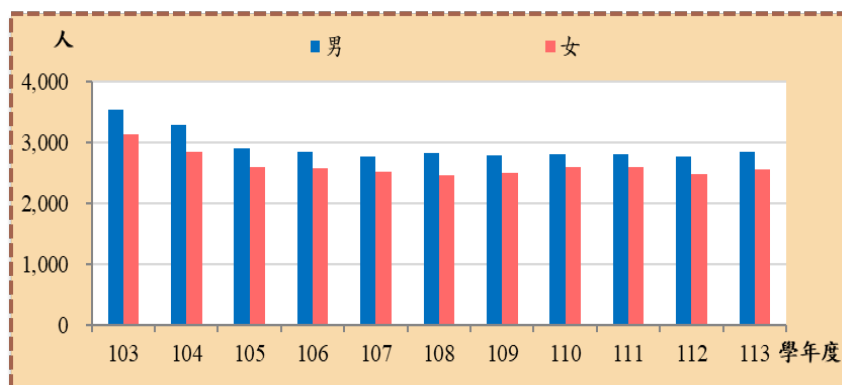

資料來源：教育部統計處。

三、境內國民小學概況

本區113學年度專設國民小學10所，班級數共524班，較上學年度減少6班(-1.13%)。

教師人數共953人，較上學年度減少7人(-0.73%)。按性別分：女性754人(占79.12%)，男性199人(占20.88%)。

學生人數共1萬3,942人，較上學年度減少184人(-1.30%)。按性別分：男生7,271人(占52.15%)，女生6,671人(占47.85%)(表7—3)。

四、境內國民中學原住民學生數

113學年度本區境內國民中學原住民學生數78人，較上學年度增加9人(13.04%)。

以性別分：國民中學原住民學生中男性44人(占56.41%)，女性34人(占43.59%)(表7—4、圖14)。

圖 14 南屯區近年國民中學原住民學生數

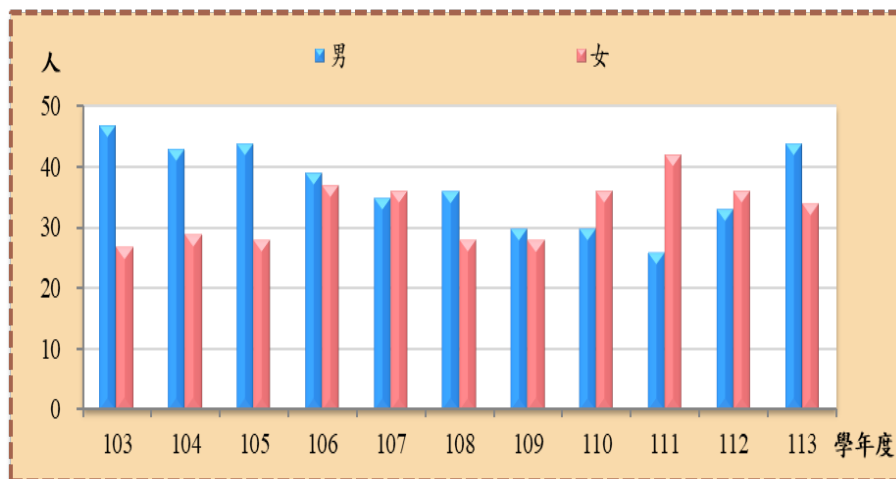

資料來源：教育部統計處。

五、境內國民中學新住民子女學生數

113學年度本區境內國民中學新住民子女學生數212人，較上學年度增加21人(10.99%)。

以性別分：國民中學新住民子女學生中男性100人(占47.17%)，女性112人(占52.83%)(表7—5)。

六、境內國民小學原住民學生數

113學年度本區境內國民小學原住民學生數195人，較上學年度增加24人(14.04%)。

以性別分：國民小學原住民學生男性102人(占52.31%)，女性93人(占47.69%)(表7—6、圖15)。

圖 15 南屯區近年國民小學原住民學生數

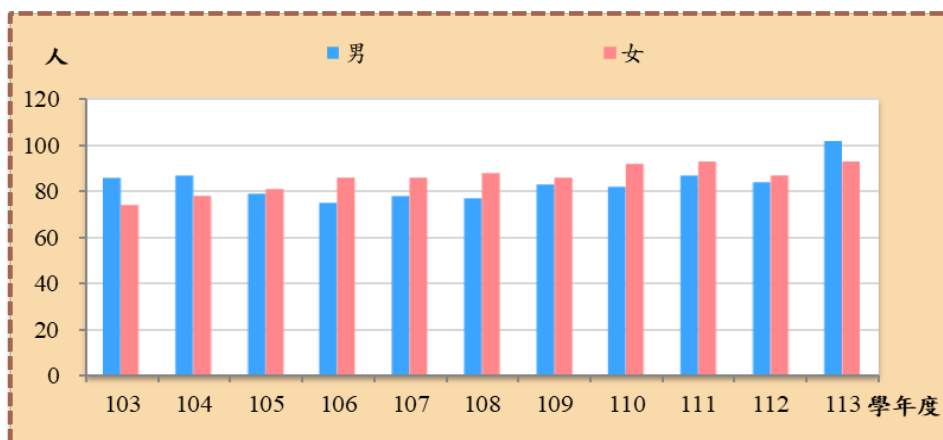

資料來源：教育部統計處。

七、境內國民小學新住民子女學生數

113學年度本區境內國民小學新住民子女學生數607人，較上學年度減少46人(-7.04%)。

以性別分：國民小學新住民子女學生男性307人(占50.58%)，女性300人(占49.42%)(表7—7)。

捌、醫療保健

一、醫療機構及其他醫事機構開(執)業醫事人員數

本區民國112年底醫事人員執業人數共有3,190人，較上年底增加83人(2.67%)。

依工作性質分：以護理師及護士1,404人(占44.01%)最多，西醫師、中醫師及牙醫師763人(占23.92%)次之，藥師及藥劑生396人(占12.41%)再次之(表8—1、圖16)。

圖 16 南屯區 112 年底醫事人員

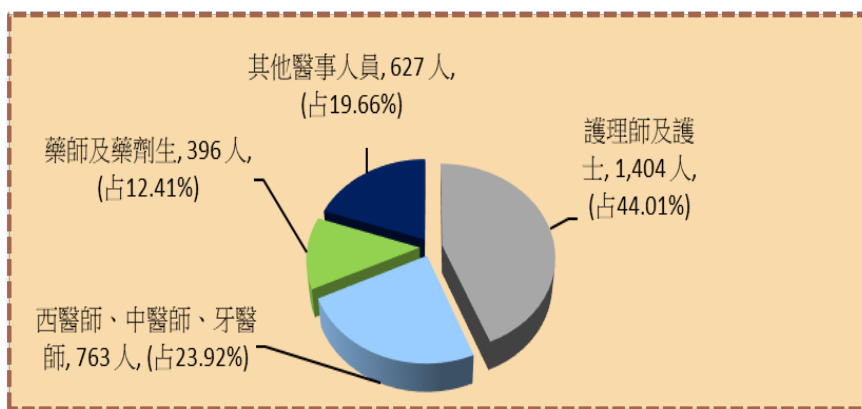

資料來源：衛生福利部。

二、醫療院所各類病床數

本區民國112年底醫療院所各類病床數共有1,119床，較上年底增加24床(2.19%)。

其中一般病床570床(占50.94%)，特殊病床251床(占22.43%)，診所病床298床(占26.63%)。

診所病床包含：觀察床210床，嬰兒床11床，血液透析床67床，產科病床10床(表8—2)。

三、藥商家數

本區113年底藥商家數合計1,061家，較上年底增加3家(0.28%)。

醫療器材商835家(占78.70%)最多，藥局84家(占7.92%)次之，中藥商79家(占7.45%)再次之，西藥商63家(占5.94%)最少(表8—3)。

玖、社會福利

一、低收入戶

本區113年底低收入戶戶數總計811戶，較上年底增加44戶(5.74%)；低收入戶人數總計1,686人，較上年底增加39人(2.37%)。

低收入戶戶數占本區總戶數1.07%，低收入戶人數占本區總人數0.91%(表9—1、圖17)。

圖 17 南屯區近年低收入戶戶數及人數

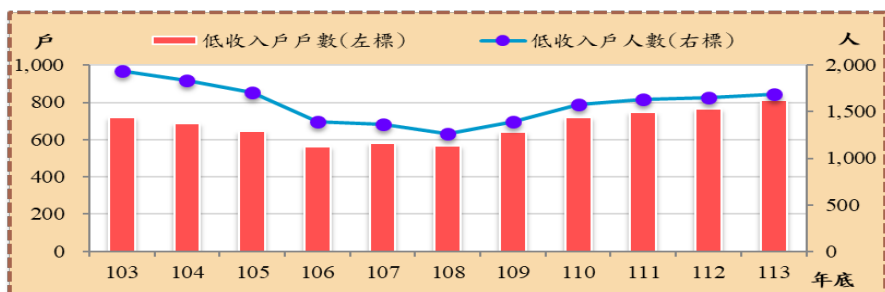

資料來源：本府社會局。

二、身心障礙人口數

民國113年底身心障礙者人數6,433人，較上年底增加290人(4.72%)，身心障礙者人數占本區總人口數3.47%。

性別方面：男性3,420人(占53.16%)，女性3,013人(占46.84%)(表9—2)。

三、獨居老人人數

民國113年底獨居老人(含具原住民身分)人數合計194人。

以性別分：男性85人(占43.81%)，女性109人(占56.19%)。

以類型分：中(低)收入戶身分獨居老人77人(占39.69%)，一般老人身分獨居老人117人(占60.31%)(表9—3)。

四、特殊境遇家庭扶助服務概況

民國113年申請特殊境遇家庭扶助服務總計395人次，較上年增加36人次(10.03%)；申請項目以子女生活津貼382人次(占96.71%)為最大宗，其次為緊急生活扶助12人次(占3.04%)。

申請特殊境遇家庭扶助服務補助金額總計124.0萬元，較上年增加19.5萬元(18.66%)；補助項目以子女生活津貼101.9萬元(占82.18%)為最大宗，其次為緊急生活扶助17.1萬元(占13.79%)(表9—4)。

五、特殊境遇家庭概況

民國113年本區特殊境遇家庭戶數94戶，較上年增加10戶(11.90%)；扶養子女、孫子女人數109人，較上年減少7人(-6.03%)。

按家長(申請人)性別分：男性8人(占8.51%)，女性86人(占91.49%)。

按家長(申請人)婚姻狀況分：未婚者21人(占22.34%)，有偶者11人(占11.70%)，離婚者34人(占36.17%)，喪偶者28人(占29.79%)(表9—5、圖18)。

圖 18 南屯區 113 年特殊境遇家庭—申請人(家長)婚姻狀況

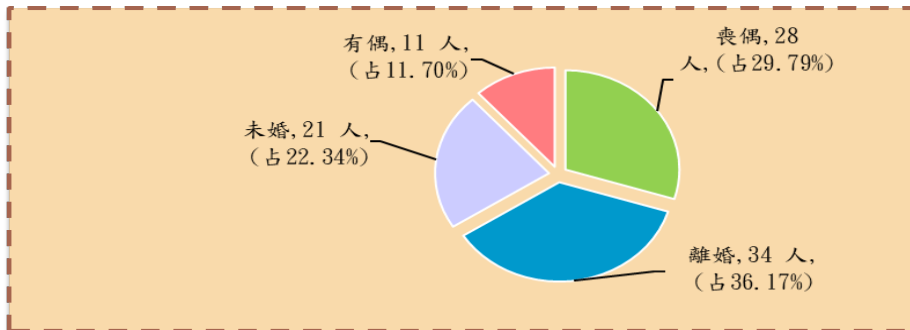

資料來源：本所社會課。

六、急難救助概況

113年度本區辦理急難救助，申請民眾(含原住民身份)及榮民人數總計59人次，以性別分：男性39人次(占66.10%)、女性20人次(占33.90%)(表9—6、圖19)。

圖 19 南屯區 113 年急難救助概況—以性別分

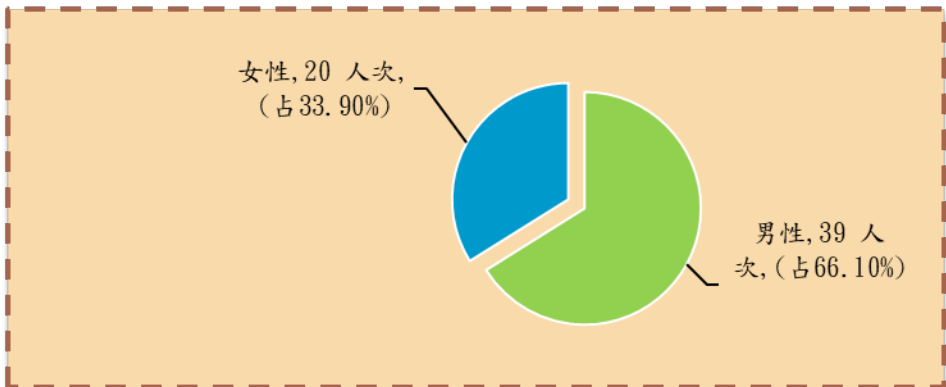

資料來源：本所社會課。

七、遭受災害救助情形

民國113年本區受災次數6次，較上年增加4次(200.00%)；救助金額為21.0萬元，較上年增加17.0萬元(425.00%)(表9—7)。

拾、政府服務

一、調解業務

(一)調解委員會

本區設有調解委員會，113年底調解委員人數15人，與上年底相同，其組成分析如下：

- 1.依性別分：男性9人(占60.00%)，女性6人(占40.00%)。
- 2.依年齡分：60歲以上15人(占100.00%)。
- 3.依教育程度分：大專以上12人(占80.00%)，高中(職)3人(占20.00%)。
- 4.依行業分：商業6人(占40.00%)，服務業及其他9人(占60.00%)。
- 5.依服務公職分：曾任公職8人(占53.33%)，未曾任公職7人(占46.67%)。
- 6.依委員年資分：4年以上至未滿8年2人(占13.33%)，8年以上至未滿16年4人(占26.67%)，16年以上9人(占60.00%)(表10—3、圖20)。

圖 20 南屯區 113 年底調解委員組成—依年資別分

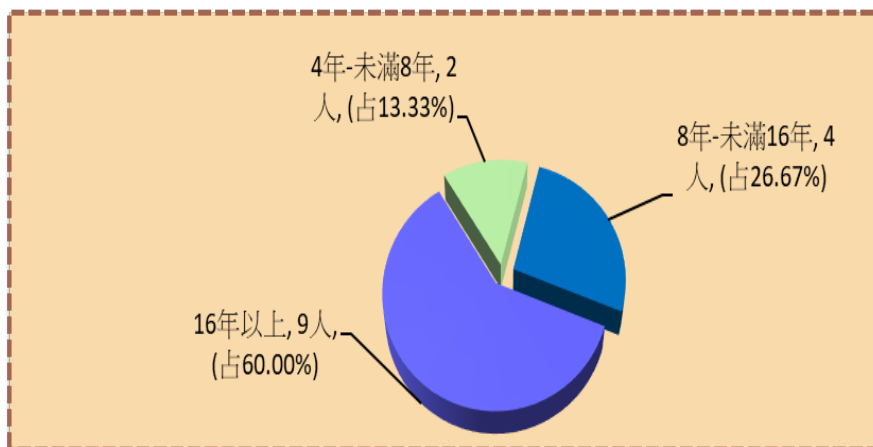

資料來源：本所民政課。

(二)調解業務

民國113年本區辦理之調解案件結案件數總計1,501件，較上年減少9件(-0.60%)。成立件數1,462件，成立比率97.40%，不成立件數39件，不成立比率2.60%(表10—2、圖21)。

圖 21 南屯區近年調解結案成立與不成立件數

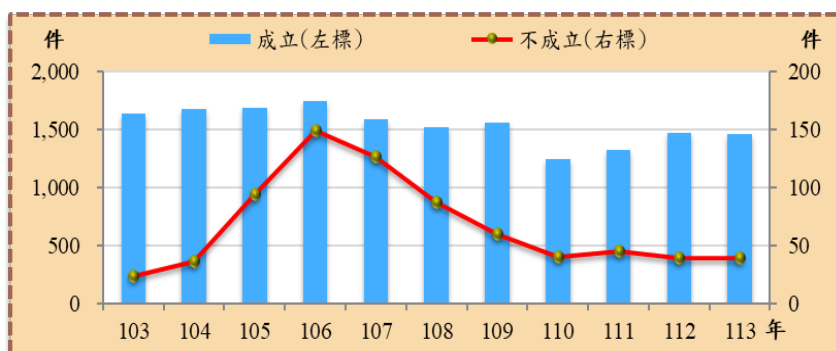

資料來源：本所民政課。

民事結案件數212件，較上年增加45件(26.95%)。成立件數207件，成立比率97.64%。

刑事結案件數1,289件，較上年減少54件(-4.02%)。成立件數1,255件，成立比率97.36%。

民事結案件數212件(占14.12%)，刑事結案件數1,289件(占85.88%)；民事結案件成立數207件(占14.16%)，刑事結案成立件數1,255件(占85.84%)(表10—2)。

二、推行社區發展工作概況

本區至113年底社區發展協會27個，參加社區發展協會會員數2,355人，社區活動中心有1幢，社區發展工作項目包括辦理社區幹部訓練，社區觀摩、社區長壽俱樂部等。

113年各項活動經費合計244.9萬元，其中由政府補助

126.8萬元與社區自籌118.0萬元，用以推動社區和諧、發展社區各項活動。

113年本區辦理社區幹部訓練51人次、社區觀摩763人次。

113年底本區社區志願服務團隊13隊，志工數204人，辦理社區照顧關懷據點12處。

113年服務成果：福利服務或活動及其他服務(受益人次)合計有1萬7,630人次(表10—4)。

三、民防團隊編組

民國113年底團部幹部5人(占22.73%)，隊員17人(占77.27%)；疏散避難宣慰中隊幹部9人(占42.86%)，隊員12人(占57.14%)；民防分團幹部50人(占100.00%)；勤務組隊員50人(占100.00%)(表10—5)。

四、民防團隊年度訓練成果

民國113年本區民防團隊常年訓練年度訓練成果訓練場次：團本部、疏散避難宣慰中隊、民防分團、勤務組共同合辦1場。

團本部法定應到人數7人，實到7人；疏散避難宣慰中隊法定應到人數7人，實到7人；民防分團法定應到人數25人，實到25人；勤務組法定應到人數8人，實到8人(表10—6、圖22)。

圖 22 南屯區 113 年民防團隊年度訓練成果—實到人數

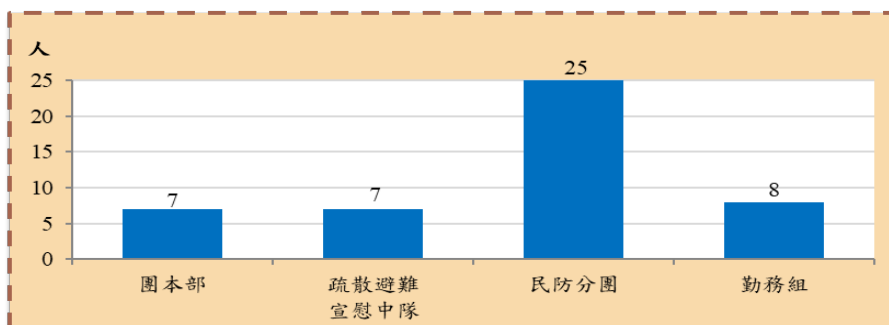

資料來源：本所民政課。

表 1-1 已登記土地面積

單位：公頃

年底別	公私有別	總計	非都市土地		
			合計	甲種建築用地	乙種建築用地
End of Year	Owned By	Grand Total	Total	Type A Construction Land	Type B Construction Land
民國103年底	合計 Total	2,980.5823	—	—	—
End of 2014	公有 Public	1,079.5378	—	—	—
	私有 Private	1,856.8826	—	—	—
	公私共有 Both	44.1620	—	—	—
民國104年底	合計 Total	2,980.3255	—	—	—
End of 2015	公有 Public	1,080.1699	—	—	—
	私有 Private	1,855.8003	—	—	—
	公私共有 Both	44.3553	—	—	—
民國105年底	合計 Total	2,988.3509	—	—	—
End of 2016	公有 Public	1,082.1979	—	—	—
	私有 Private	1,862.0063	—	—	—
	公私共有 Both	44.1467	—	—	—
民國106年底	合計 Total	2,989.0263	—	—	—
End of 2017	公有 Public	1,082.9225	—	—	—
	私有 Private	1,862.5365	—	—	—
	公私共有 Both	43.5673	—	—	—
民國107年底	合計 Total	2,988.3656	—	—	—
End of 2018	公有 Public	1,082.5903	—	—	—
	私有 Private	1,863.1450	—	—	—
	公私共有 Both	42.6303	—	—	—

資料來源：中興地政事務所。

Table 1-1 Area of Registered Land

Unit : Hectares

[illegible]

Source : Zhongxing Land Office.

表 1-1 已登記土地面積（續1）

單位：公頃

年底別	公私有別	非都市土地			
		窯業用地	交通用地	水利用地	遊憩用地
End of Year	Owned By	Land for Kiln Industry	Land for Communication & Transportation	Land for Irrigation & Drainage	Land for Recreational use
民國103年底	合計 Total	—	—	—	—
End of 2014	公有 Public	—	—	—	—
	私有 Private	—	—	—	—
	公私共有 Both	—	—	—	—
民國104年底	合計 Total	—	—	—	—
End of 2015	公有 Public	—	—	—	—
	私有 Private	—	—	—	—
	公私共有 Both	—	—	—	—
民國105年底	合計 Total	—	—	—	—
End of 2016	公有 Public	—	—	—	—
	私有 Private	—	—	—	—
	公私共有 Both	—	—	—	—
民國106年底	合計 Total	—	—	—	—
End of 2017	公有 Public	—	—	—	—
	私有 Private	—	—	—	—
	公私共有 Both	—	—	—	—
民國107年底	合計 Total	—	—	—	—
End of 2018	公有 Public	—	—	—	—
	私有 Private	—	—	—	—
	公私共有 Both	—	—	—	—

資料來源：中興地政事務所。

Table 1-1 Area of Registered Land (Cont.1)

Non-Urban Land							Unit : Hectares
古蹟保存 用地	生態保護用 地	國土保安 用地	殯葬用地	特定目的事 業用地	暫未編定 用地	其他	都市土地
Land for Historical Preservation	Land for Ecological Conservation	Land for Protection & Conservation	Cemetery Land	Land for Sepcial Enterprise	Not-Specified Land	Others	Urban Land
—	—	—	—	—	—	—	2,980.5823
—	—	—	—	—	—	—	1,079.5378
—	—	—	—	—	—	—	1,856.8826
—	—	—	—	—	—	—	44.1620
—	—	—	—	—	—	—	2,980.3255
—	—	—	—	—	—	—	1,080.1699
—	—	—	—	—	—	—	1,855.8003
—	—	—	—	—	—	—	44.3553
—	—	—	—	—	—	—	2,988.3509
—	—	—	—	—	—	—	1,082.1979
—	—	—	—	—	—	—	1,862.0063
—	—	—	—	—	—	—	44.1467
—	—	—	—	—	—	—	2,989.0263
—	—	—	—	—	—	—	1,082.9225
—	—	—	—	—	—	—	1,862.5365
—	—	—	—	—	—	—	43.5673
—	—	—	—	—	—	—	2,988.3656
—	—	—	—	—	—	—	1,082.5903
—	—	—	—	—	—	—	1,863.1450
—	—	—	—	—	—	—	42.6303

Source : Zhongxing Land Office.

表 1-1 已登記土地面積（續2）

單位：公頃

年底別	公私有別	總計	非都市土地		
			合計	甲種建築用地	乙種建築用地
End of Year	Owned By	Grand Total	Total	Type A Construction Land	Type B Construction Land
民國108年底	合計 Total	2,990.0263	—	—	—
End of 2019	公有 Public	1,081.5307	—	—	—
	私有 Private	1,864.5888	—	—	—
	公私共有 Both	43.9068	—	—	—
	合計 Total	2,983.9038	—	—	—
民國109年底	合計 Total	2,983.9038	—	—	—
End of 2020	公有 Public	1,111.4018	—	—	—
	私有 Private	1,828.5894	—	—	—
	公私共有 Both	43.9126	—	—	—
	合計 Total	2,956.9748	—	—	—
民國110年底	合計 Total	2,956.9748	—	—	—
End of 2021	公有 Public	1,117.4602	—	—	—
	私有 Private	1,794.0777	—	—	—
	公私共有 Both	45.4369	—	—	—
	合計 Total	2,922.6687	—	—	—
民國111年底	合計 Total	2,922.6687	—	—	—
End of 2022	公有 Public	1,115.1564	—	—	—
	私有 Private	1,760.7628	—	—	—
	公私共有 Both	46.7494	—	—	—
	合計 Total	2,932.5125	—	—	—
民國112年底	合計 Total	2,932.5125	—	—	—
End of 2023	公有 Public	1,151.7482	—	—	—
	私有 Private	1,734.3573	—	—	—
	公私共有 Both	46.4071	—	—	—
	合計 Total	2,974.0881	—	—	—
民國113年底	合計 Total	2,974.0881	—	—	—
End of 2024	公有 Public	1,204.2355	—	—	—
	私有 Private	1,722.5224	—	—	—
	公私共有 Both	47.3302	—	—	—

資料來源：中興地政事務所。

Table 1-1 Area of Registered Land (Cont.2)

Unit : Hectares

[illegible]

Source : Zhongxing Land Office.

表 1-1 已登記土地面積（續3完）

單位：公頃

年底別 End of Year	公私有別 Owned By	非都市土地			
		窯業用地 Land for Kiln Industry	交通用地 Land for Communication & Transportation	水利用地 Land for Irrigation & Drainage	遊憩用地 Land for Recreational use
民國108年底 End of 2019	合計 Total	—	—	—	—
	公有 Public	—	—	—	—
	私有 Private	—	—	—	—
	公私共有 Both	—	—	—	—
民國109年底 End of 2020	合計 Total	—	—	—	—
	公有 Public	—	—	—	—
	私有 Private	—	—	—	—
	公私共有 Both	—	—	—	—
民國110年底 End of 2021	合計 Total	—	—	—	—
	公有 Public	—	—	—	—
	私有 Private	—	—	—	—
	公私共有 Both	—	—	—	—
民國111年底 End of 2022	合計 Total	—	—	—	—
	公有 Public	—	—	—	—
	私有 Private	—	—	—	—
	公私共有 Both	—	—	—	—
民國112年底 End of 2023	合計 Total	—	—	—	—
	公有 Public	—	—	—	—
	私有 Private	—	—	—	—
	公私共有 Both	—	—	—	—
民國113年底 End of 2024	合計 Total	—	—	—	—
	公有 Public	—	—	—	—
	私有 Private	—	—	—	—
	公私共有 Both	—	—	—	—

資料來源：中興地政事務所。

Table 1-1 Area of Registered Land (Cont.3 End)

Non-Urban Land							Unit : Hectares
							都市土地
古蹟保存用地	生態保護用地	國土保安用地	殯葬用地	特定目的事業用地	暫未編定用地	其他	Urban Land
Land for Historical Preservation	Land for Ecological Conservation	Land for Protection & Conservation	Cemetery Land	Land for Sepcial Enterprise	Not-Specified Land	Others	
—	—	—	—	—	—	—	2,990.0263
—	—	—	—	—	—	—	1,081.5307
—	—	—	—	—	—	—	1,864.5888
—	—	—	—	—	—	—	43.9068
—	—	—	—	—	—	—	2,983.9038
—	—	—	—	—	—	—	1,111.4018
—	—	—	—	—	—	—	1,828.5894
—	—	—	—	—	—	—	43.9126
—	—	—	—	—	—	—	2,956.9748
—	—	—	—	—	—	—	1,117.4602
—	—	—	—	—	—	—	1,794.0777
—	—	—	—	—	—	—	45.4369
—	—	—	—	—	—	—	2,922.6687
—	—	—	—	—	—	—	1,115.1564
—	—	—	—	—	—	—	1,760.7628
—	—	—	—	—	—	—	46.7494
—	—	—	—	—	—	—	2,932.5125
—	—	—	—	—	—	—	1,151.7482
—	—	—	—	—	—	—	1,734.3573
—	—	—	—	—	—	—	46.4071
—	—	—	—	—	—	—	2,974.0881
—	—	—	—	—	—	—	1,204.2355
—	—	—	—	—	—	—	1,722.5224
—	—	—	—	—	—	—	47.3302

Source : Zhongxing Land Office.

表 1-2 土地徵收面積

單位：公頃

年別		總計	國防設備	交通事業	公用事業
Year		Grand Total	Defence	Transportation	Public Utilities
民國103年	2014	0.0025	—	0.0025	—
民國104年	2015	0.0376	—	0.0376	—
民國105年	2016	—	—	—	—
民國106年	2017	0.1616	—	0.1616	—
民國107年	2018	—	—	—	—
民國108年	2019	—	—	—	—
民國109年	2020	—	—	—	—
民國110年	2021	—	—	—	—
民國111年	2022	—	—	—	—
民國112年	2023	0.0213	—	0.0213	—
民國113年	2024	—	—	—	—

資料來源：中興地政事務所。

Table 1-2 Area of Land Purchased by Government

Unit : Hectares						
水利事業	公共衛生及 環境保護	教育學術及文 化事業	政府機關及 公共建築	國營事業	社會福利 事業	其他
Water Cons.	Public Health and Environmental Protection	Education and Culture	Public Building	National Business	Social Welfare	Others
—	—	—	—	—	—	—
—	—	—	—	—	—	—
—	—	—	—	—	—	—
—	—	—	—	—	—	—
—	—	—	—	—	—	—
—	—	—	—	—	—	—
—	—	—	—	—	—	—
—	—	—	—	—	—	—
—	—	—	—	—	—	—
—	—	—	—	—	—	—
—	—	—	—	—	—	—

Source : Zhongxing Land Office.

表 1-3 實施耕地三七五減租成果

年底別		佃農戶數	地主戶數
		(戶)	(戶)
End of Year		Tenant Farmer (Households)	Landowner (Households)
民國103年底	End of 2014	83	334
民國104年底	End of 2015	77	332
民國105年底	End of 2016	79	327
民國106年底	End of 2017	71	324
民國107年底	End of 2018	70	328
民國108年底	End of 2019	64	328
民國109年底	End of 2020	75	328

年底別		承租人人數(人) No. of Lessees (Persons)				土地筆數 (筆)	合計
		合計	男	女	非自然人		
		Total	Male	Female	Non-Natural Person	Land (Plots)	Total
民國110年底	End of 2021	55	50	5	—	91	305
民國111年底	End of 2022	54	47	7	—	94	300
民國112年底	End of 2023	47	45	2	—	88	295
民國113年底	End of 2024	44	43	1	—	84	293

資料來源：本所農業及建設課。

Table 1-3 Achievements of the 37.5% Arable Land Rental Reduction

土地筆數 (筆) Land (Plots)	租約件數 (件) Leasing Contract (Cases)	訂約面積 (公頃) Leased Area (Ha.)			
		合 計 Total	田 Paddy Field	旱 Upland Field	其 他 Others
119	46	14.0139	9.1822	—	4.8317
108	44	12.9847	8.1530	—	4.8317
99	43	11.7417	6.9100	—	4.8317
101	40	11.1827	6.3510	—	4.8317
99	39	10.8319	6.0002	—	4.8317
96	38	10.4615	5.6298	—	4.8317
96	38	10.4615	5.6298	—	4.8317
出租人人數(人) No. of Lessors (Persons)			租約件數 (件) Leasing Contract (Cases)	租約面積 (公頃) Leased Area (Ha.)	
男 Male	女 Female	非自然人 Non-Natural Person			
262	32	11	35	9.8165	
258	31	11	34	9.4780	
254	32	9	31	8.9672	
254	32	7	29	8.3037	

Source : Agriculture and Construction Section of Nan-tun District.

表 2-1 現住人口及性比例

年底別及里別	村里數(里)	鄰數(鄰)	戶數(戶)
End of Year & Village	No. of Villages	No. of Neighborhoods	No. of Households (Households)
民國103年底 End of 2014	25	568	58,370
民國104年底 End of 2015	25	568	59,732
民國105年底 End of 2016	25	597	60,928
民國106年底 End of 2017	25	597	62,119
民國107年底 End of 2018	25	597	63,334
民國108年底 End of 2019	25	597	64,987
民國109年底 End of 2020	25	597	66,814
民國110年底 End of 2021	25	597	68,059
民國111年底 End of 2022	25	597	69,481
民國112年底 End of 2023	25	597	71,961

資料來源：南屯區戶政事務所。

Table 2-1 Population and Sex Ratio

現住戸口 Households			戸量(人／戸) Mean Size of Households (Persons/Households)	性 比 例 (男／百女) Sex Ratio (Male/Female*100)
人口數 (人) No. of Population (Persons)				
合計 Total	男 Male	女 Female		
161,906	77,793	84,113	2.77	92.49
164,575	78,850	85,725	2.76	91.98
166,685	79,808	86,877	2.74	91.86
168,760	80,705	88,055	2.72	91.65
170,618	81,489	89,129	2.69	91.43
173,532	82,933	90,599	2.67	91.54
176,062	84,068	91,994	2.64	91.38
176,782	84,306	92,476	2.60	91.17
177,930	84,673	93,257	2.56	90.80
182,232	86,537	95,695	2.53	90.43

Source : Nan-tun Household Registration Office.

表 2-1 現住人口及性比例（續完）

年底別及里別	村里數(里)	鄰數(鄰)	戶數(戶)
End of Year & Village	No. of Villages	No. of Neighborhoods	No. of Households (Households)
民國113年底 End of 2024	25	597	76,143
三和里	1	31	4,464
三厝里	1	26	3,758
三義里	1	22	3,275
大同里	1	18	2,373
大業里	1	24	3,355
大誠里	1	13	1,952
大興里	1	20	1,981
中和里	1	24	1,676
文山里	1	39	6,136
文心里	1	20	1,973
永定里	1	19	2,734
田心里	1	27	3,495
同心里	1	25	2,753
向心里	1	19	3,164
南屯里	1	39	4,166
春安里	1	6	2,342
春社里	1	35	3,553
惠中里	1	25	4,454
新生里	1	9	2,244
楓樹里	1	32	2,821
溝墘里	1	20	2,670
黎明里	1	31	1,864
豐樂里	1	35	5,613
鎮平里	1	11	550
寶山里	1	27	2,777

資料來源：南屯區戶政事務所。

Table 2-1 Population and Sex Ratio (Cont.End)

現住戶口 Households			戶量(人／戶) Mean Size of Households (Persons/Households)	性 比 例 (男／百女) Sex Ratio (Male/Female*100)
人口數 (人) No. of Population (Persons)				
合計 Total	男 Male	女 Female		
185,192	87,706	97,486	2.43	89.97
11,216	5,110	6,106	2.51	83.69
9,537	4,407	5,130	2.54	85.91
8,233	3,760	4,473	2.51	84.06
5,955	2,767	3,188	2.51	86.79
8,712	3,965	4,747	2.60	83.53
4,355	2,004	2,351	2.23	85.24
5,198	2,449	2,749	2.62	89.09
4,747	2,362	2,385	2.83	99.04
14,870	7,208	7,662	2.42	94.07
5,008	2,360	2,648	2.54	89.12
6,654	3,175	3,479	2.43	91.26
8,464	3,973	4,491	2.42	88.47
6,546	3,060	3,486	2.38	87.78
6,810	3,397	3,413	2.15	99.53
10,659	5,016	5,643	2.56	88.89
4,345	2,092	2,253	1.86	92.85
7,647	3,921	3,726	2.15	105.23
10,903	4,965	5,938	2.45	83.61
4,446	2,036	2,410	1.98	84.48
7,237	3,523	3,714	2.57	94.86
6,946	3,197	3,749	2.60	85.28
4,663	2,244	2,419	2.50	92.77
14,127	6,779	7,348	2.52	92.26
1,430	774	656	2.60	117.99
6,484	3,162	3,322	2.33	95.18

Source : Nan-tun Household Registration Office.

表 2-2 戶籍動態登記

單位：人、對、‰

年別及里別 Year & Village	遷入來源別					
	合計 Total	自外國 From Foreign Countries	自他省市(市)			
			新北市 New Taipei City	臺北市 Taipei City	桃園市 Taoyuan City	臺南市 Tainan City
民國103年 2014	10,266	266	385	435	—	218
民國104年 2015	10,179	317	450	502	212	202
民國105年 2016	9,384	289	433	497	176	176
民國106年 2017	9,388	285	344	430	168	199
民國107年 2018	9,792	277	383	385	184	186
民國108年 2019	10,415	309	387	458	204	200
民國109年 2020	10,850	157	395	419	252	220
民國110年 2021	10,114	171	408	471	216	190
民國111年 2022	11,305	1,616	394	395	278	178
民國112年 2023	12,279	1,933	413	364	233	204
民國113年 2024	12,632	448	490	474	263	229
三和里	645	32	15	25	8	8
三厝里	608	15	31	14	11	21
三義里	517	21	30	20	11	8
大同里	358	18	17	15	8	3
大業里	678	33	14	19	15	10
大誠里	289	19	8	10	6	2
大興里	254	11	12	9	2	2
中和里	107	6	2	—	1	2
文山里	924	13	40	20	15	16
文心里	316	15	12	9	9	4
永定里	475	11	22	19	6	4
田心里	750	20	31	49	15	13
同心里	471	18	25	13	5	9
向心里	483	23	19	36	12	11
南屯里	492	21	16	25	10	16
春安里	1,089	2	50	23	40	30
春社里	507	17	23	8	23	12
惠中里	835	42	34	55	10	14
新生里	577	10	12	20	5	16
楓樹里	393	11	8	5	6	4
溝墘里	393	23	11	19	3	3
黎明里	180	22	6	7	—	1
豐樂里	915	38	36	49	28	15
鎮平里	64	—	—	1	1	—
寶山里	312	7	16	4	13	5

資料來源：南屯區戶政事務所。

Table 2-2 Immigrants and Emigrants

Unit : Persons ; Couples ; %

Immigrants by Sources							
From Other Provinces(Cities)				自本省他縣 (市)	自本市他區	初設戶籍	其他
高雄市 Kaohsiung City	臺灣省 Taiwan Province	福建省 Fuchien Province	其他省市 Other Provinces or Cities	From Other County & City of Taiwan Province	From Other Township, City & District	First Reg.	Others
277	2,692	25	—	—	5,846	118	4
280	2,604	32	—	—	5,474	101	5
235	2,172	45	—	—	5,243	117	1
236	2,214	35	—	—	5,385	89	3
227	2,387	49	—	—	5,574	139	1
267	2,161	39	—	—	6,260	129	1
312	2,221	41	—	—	6,703	130	—
271	2,223	22	—	—	6,039	102	1
267	2,113	27	—	—	5,916	118	3
273	2,458	33	—	—	6,187	178	3
338	2,998	38	—	—	7,192	161	1
9	109	—	—	—	426	13	—
14	148	2	—	—	348	4	—
10	113	3	—	—	294	7	—
7	81	—	—	—	205	4	—
11	100	3	—	—	459	14	—
8	69	—	—	—	167	—	—
3	42	1	—	—	164	8	—
4	17	—	—	—	72	3	—
25	272	1	—	—	515	7	—
9	59	1	—	—	193	5	—
16	110	2	—	—	281	4	—
20	210	1	—	—	381	9	1
20	126	—	—	—	254	1	—
15	102	—	—	—	259	6	—
15	107	1	—	—	274	7	—
45	347	6	—	—	543	3	—
16	130	3	—	—	269	6	—
23	155	1	—	—	478	23	—
13	145	3	—	—	340	13	—
12	101	—	—	—	246	—	—
6	72	4	—	—	251	1	—
3	38	1	—	—	98	4	—
26	253	4	—	—	451	15	—
—	14	—	—	—	48	—	—
8	78	1	—	—	176	4	—

Source : Nan-tun Household Registration Office.

表 2-2 戶籍動態登記（續1）

單位：人、對、‰

年別及里別 Year & Village	遷出目的別					
	合計 Total	往外國 To Foreign Countries	往他省(市)			
			新北市 New Taipei City	臺北市 Taipei City	桃園市 Taoyuan City	臺南市 Tainan City
民國103年 2014	9,220	291	329	342	—	141
民國104年 2015	8,454	311	350	309	239	153
民國105年 2016	8,088	289	291	292	177	122
民國106年 2017	7,945	312	269	276	175	154
民國107年 2018	8,451	348	302	290	194	156
民國108年 2019	8,017	284	313	288	183	146
民國109年 2020	8,768	461	359	293	183	160
民國110年 2021	9,764	1,483	346	301	205	167
民國111年 2022	10,416	1,988	342	281	222	155
民國112年 2023	8,093	236	309	249	195	126
民國113年 2024	9,798	202	376	259	213	185
三和里	617	9	20	13	16	13
三厝里	427	7	26	14	11	8
三義里	455	7	13	6	8	12
大同里	359	11	15	5	6	4
大業里	648	12	23	11	3	13
大誠里	270	3	11	7	9	1
大興里	306	9	4	8	5	8
中和里	190	7	7	6	3	4
文山里	718	7	32	13	14	14
文心里	302	7	5	10	6	10
永定里	347	10	16	9	7	9
田心里	403	7	20	16	18	5
同心里	353	9	17	7	13	1
向心里	405	14	19	12	13	6
南屯里	500	4	31	19	9	9
春安里	217	1	4	1	11	—
春社里	401	7	15	9	16	14
惠中里	658	18	27	30	5	12
新生里	248	3	7	5	4	2
楓樹里	347	4	7	4	7	9
溝墘里	383	8	16	14	7	7
黎明里	188	6	8	7	3	1
豐樂里	667	29	28	27	17	17
鎮平里	46	—	1	2	—	1
寶山里	343	3	4	4	2	5

資料來源：南屯區戶政事務所。

Table 2-2 Immigrants and Emigrants (Cont.1)

Unit : Persons ; Couples ; %

Emigrants by destinations							
To Other Provinces(Cities)				往本省他縣 (市)	往本市他區	廢止戶籍	其他
高雄市 Kaohsiung City	臺灣省 Taiwan Province	福建省 Fuchien Province	其他省市 Other Provinces or Cities	To Other County & City of Taiwan Province	To Other Township, City & District	Deleted Reg.	Others
192	1,861	68	—	34	5,956	2	4
167	1,511	55	—	—	5,356	—	3
184	1,335	29	—	—	5,365	2	2
170	1,275	49	—	—	5,258	2	5
204	1,504	38	—	—	5,409	3	3
195	1,447	35	—	—	5,124	—	2
172	1,450	35	—	—	5,650	5	—
171	1,395	43	—	—	5,650	2	1
210	1,483	38	—	—	5,693	1	3
160	1,358	50	—	—	5,402	3	5
215	1,419	40	—	—	6,885	3	1
16	86	2	—	—	442	—	—
10	61	1	—	—	289	—	—
10	71	3	—	—	325	—	—
12	45	1	—	—	260	—	—
9	51	1	—	—	524	1	—
9	36	—	—	—	194	—	—
2	36	—	—	—	234	—	—
7	37	—	—	—	119	—	—
15	140	8	—	—	475	—	—
10	34	2	—	—	218	—	—
6	64	—	—	—	226	—	—
7	50	—	—	—	279	—	1
9	55	—	—	—	242	—	—
10	76	2	—	—	252	1	—
10	85	2	—	—	331	—	—
3	50	2	—	—	145	—	—
9	84	1	—	—	246	—	—
10	83	4	—	—	468	1	—
2	31	—	—	—	194	—	—
9	55	2	—	—	250	—	—
10	31	2	—	—	288	—	—
1	35	1	—	—	126	—	—
18	68	5	—	—	458	—	—
2	9	—	—	—	31	—	—
9	46	1	—	—	269	—	—

Source : Nan-tun Household Registration Office.

表 2-2 戶籍動態登記（續2）

單位：人、對、‰

年別及里別 Year & Village	同一區內之住址變更人數 Change Residence		出生人數 No. of Birth			粗出生率 (‰) Crude Birth Rate
			合計 Total	男 Male	女 Female	
	遷入 Immigrants	遷出 Emigrants				
民國103年 2014	5,088	5,088	1,575	827	748	9.79
民國104年 2015	5,738	5,738	1,619	828	791	9.92
民國105年 2016	5,387	5,387	1,492	788	704	9.01
民國106年 2017	5,305	5,305	1,404	730	674	8.37
民國107年 2018	5,330	5,330	1,269	681	588	7.48
民國108年 2019	5,790	5,790	1,283	686	597	7.46
民國109年 2020	5,842	5,842	1,191	612	579	6.81
民國110年 2021	5,589	5,589	1,181	595	586	6.69
民國111年 2022	5,557	5,557	1,116	595	521	6.29
民國112年 2023	5,600	5,600	1,072	552	520	5.95

資料來源：南屯區戶政事務所。

Table 2-2 Immigrants and Emigrants (Cont.2)

Unit : Persons ; Couples ; ‰

死亡人數 No. of Death			粗死亡率 (‰) Crude Death Rate	結 婚 Married		離婚/終止結婚 Divorced/Terminated Marriages	
合計 Total	男 Male	女 Female		對數 (對) Couples	粗結婚率 (‰) Crude Marriage Rate	對數 (對) Couples	粗離婚率 (‰) Crude Divorce Rate
667	395	272	4.14	1,065	6.62	366	2.27
675	417	258	4.14	1,091	6.68	397	2.43
678	393	285	4.09	997	6.02	340	2.05
772	438	334	4.60	994	5.93	378	2.25
752	455	297	4.43	997	5.88	412	2.43
767	429	338	4.46	954	5.54	400	2.32
743	424	319	4.25	984	5.63	384	2.20
811	481	330	4.60	1,008	5.71	384	2.18
857	477	380	4.83	1,016	5.73	429	2.42
956	537	419	5.31	1,047	5.81	401	2.23

Source : Nan-tun Household Registration Office.

表 2-2 戶籍動態登記（續3完）

單位：人、對、‰

年別及里別 Year & Village	同一區內之住址變更人數 Change Residence		出生人數 No. of Birth			粗出生率 (‰) Crude Birth Rate
			合計	男	女	
	遷入 Immigrants	遷出 Emigrants	Total	Male	Female	
民國113年 2024	6,927	6,927	1,009	519	490	5.49
三和里	488	419	43	20	23	3.85
三厝里	388	466	40	23	17	4.21
三義里	358	364	35	25	10	4.27
大同里	168	170	24	13	11	4.03
大業里	283	294	36	17	19	4.14
大誠里	142	203	19	14	5	4.34
大興里	115	173	30	13	17	5.71
中和里	72	89	19	7	12	3.95
文山里	502	586	113	65	48	7.65
文心里	206	187	14	7	7	2.80
永定里	334	278	35	15	20	5.33
田心里	361	331	57	27	30	6.90
同心里	225	228	35	14	21	5.39
向心里	379	279	33	18	15	4.91
南屯里	382	450	57	37	20	5.33
春安里	384	118	52	27	25	13.85
春社里	234	279	36	20	16	4.72
惠中里	385	373	53	21	32	4.91
新生里	259	168	53	21	32	12.57
楓樹里	233	225	42	24	18	5.83
溝墘里	187	260	30	12	18	4.30
黎明里	143	160	14	9	5	2.99
豐樂里	444	526	93	47	46	6.63
鎮平里	41	37	11	6	5	7.74
寶山里	214	264	35	17	18	5.37

資料來源：南屯區戶政事務所。

Table 2-2 Immigrants and Emigrants (Cont.3 End)

Unit : Persons ; Couples ; ‰

死亡人數 No. of Death			粗死亡率 (‰) Crude Death Rate	結 婚 Married		離 婚/終止結婚 Divorced/Terminated Marriages	
合計	男	女		對數 (對)	粗結婚率 (‰) Crude Marriage Rate	對數 (對)	粗離婚率 (‰) Crude Divorce Rate
Total	Male	Female		Couples	Rate	Couples	Rate
883	520	363	4.81	1,074	5.85	410	2.23
42	18	24	3.76	48	4.30	20	1.79
55	37	18	5.79	48	5.06	24	2.53
27	13	14	3.29	35	4.27	15	1.83
27	13	14	4.53	37	6.21	16	2.69
39	23	16	4.48	32	3.68	18	2.07
17	8	9	3.89	26	5.94	14	3.20
35	15	20	6.66	28	5.33	8	1.52
37	23	14	7.70	20	4.16	7	1.46
53	33	20	3.59	113	7.65	34	2.30
25	13	12	5.00	22	4.40	17	3.40
47	29	18	7.16	32	4.87	15	2.28
35	22	13	4.23	53	6.41	14	1.69
33	19	14	5.09	49	7.55	18	2.77
40	26	14	5.95	40	5.95	13	1.93
49	34	15	4.58	63	5.89	30	2.81
8	5	3	2.13	47	12.52	11	2.93
54	37	17	7.08	52	6.82	27	3.54
43	25	18	3.98	54	5.00	20	1.85
17	9	8	4.03	50	11.85	9	2.13
38	19	19	5.27	47	6.52	15	2.08
19	9	10	2.73	27	3.87	16	2.29
39	23	16	8.32	20	4.27	7	1.49
64	38	26	4.56	83	5.92	34	2.42
16	13	3	11.26	8	5.63	3	2.11
24	16	8	3.68	40	6.14	5	0.77

Source : Nan-tun Household Registration Office.

表 2-3 現住人口之年齡分配

單位：人

年底別及里別			合計	0～4歲	5～9歲	10～14歲	15～19歲
End of Year & Village			Total	0～4 Years	5～9 Years	10～14 Years	15～19 Years
民國103年底 End of 2014	計	Total	161,906	8,209	9,552	11,354	13,180
	男	Male	77,793	4,302	5,073	5,956	6,801
	女	Female	84,113	3,907	4,479	5,398	6,379
民國104年底 End of 2015	計	Total	164,575	8,859	9,412	10,326	13,342
	男	Male	78,850	4,603	4,945	5,436	6,910
	女	Female	85,725	4,256	4,467	4,890	6,432
民國105年底 End of 2016	計	Total	166,685	9,141	9,354	9,912	12,869
	男	Male	79,808	4,750	4,891	5,223	6,645
	女	Female	86,877	4,391	4,463	4,689	6,224
民國106年底 End of 2017	計	Total	168,760	8,859	9,657	9,624	12,186
	男	Male	80,705	4,645	5,004	5,059	6,342
	女	Female	88,055	4,214	4,653	4,565	5,844
民國107年底 End of 2018	計	Total	170,618	8,748	9,769	9,439	11,868
	男	Male	81,489	4,554	5,070	4,948	6,198
	女	Female	89,129	4,194	4,699	4,491	5,670
民國108年底 End of 2019	計	Total	173,532	8,505	10,104	9,457	11,214
	男	Male	82,933	4,450	5,293	4,980	5,851
	女	Female	90,599	4,055	4,811	4,477	5,363
民國109年底 End of 2020	計	Total	176,062	8,200	10,659	9,270	10,174
	男	Male	84,068	4,288	5,559	4,841	5,337
	女	Female	91,994	3,912	5,100	4,429	4,837
民國110年底 End of 2021	計	Total	176,782	7,786	10,874	9,326	9,643
	男	Male	84,306	4,061	5,634	4,868	5,081
	女	Female	92,476	3,725	5,240	4,458	4,562
民國111年底 End of 2022	計	Total	177,930	7,479	10,511	9,691	9,380
	男	Male	84,673	3,948	5,475	5,017	4,896
	女	Female	93,257	3,531	5,036	4,674	4,484
民國112年底 End of 2023	計	Total	182,232	7,257	10,760	9,908	9,421
	男	Male	86,537	3,778	5,580	5,152	4,913
	女	Female	95,695	3,479	5,180	4,756	4,508

資料來源：南屯區戶政事務所。

Table 2-3 Population by Age

Unit : Persons

20～24歳	25～29歳	30～34歳	35～39歳	40～44歳	45～49歳
20～24 Years	25～29 Years	30～34 Years	35～39 Years	40～44 Years	45～49 Years
11,387	10,018	12,501	14,190	15,032	15,133
5,787	4,954	5,777	6,280	6,493	6,894
5,600	5,064	6,724	7,910	8,539	8,239
11,817	10,161	12,291	14,509	14,683	15,510
6,051	5,070	5,685	6,451	6,351	6,913
5,766	5,091	6,606	8,058	8,332	8,597
12,251	10,656	11,619	14,384	14,666	15,426
6,332	5,318	5,438	6,514	6,265	6,851
5,919	5,338	6,181	7,870	8,401	8,575
12,919	10,977	11,239	14,495	14,456	15,599
6,658	5,506	5,322	6,561	6,239	6,759
6,261	5,471	5,917	7,934	8,217	8,840
12,807	11,186	11,221	14,221	14,577	15,325
6,598	5,609	5,361	6,483	6,329	6,609
6,209	5,577	5,860	7,738	8,248	8,716
12,955	11,747	11,176	14,052	15,030	15,056
6,673	5,896	5,399	6,418	6,629	6,502
6,282	5,851	5,777	7,634	8,401	8,554
13,131	12,182	11,516	13,935	15,421	14,702
6,786	6,135	5,579	6,409	6,884	6,347
6,345	6,047	5,937	7,526	8,537	8,355
12,528	12,598	11,853	13,279	15,272	14,691
6,474	6,395	5,742	6,149	6,899	6,342
6,054	6,203	6,111	7,130	8,373	8,349
11,766	13,105	12,175	12,746	15,478	14,501
6,125	6,626	5,953	5,948	7,051	6,281
5,641	6,479	6,222	6,798	8,427	8,220
11,538	13,171	12,664	13,030	15,612	14,947
6,009	6,663	6,119	6,153	7,137	6,503
5,529	6,508	6,545	6,877	8,475	8,444

Source : Nan-tun Household Registration Office.

表 2-3 現住人口之年齡分配 (續1)

單位：人

年底別及里別		50～54歲	55～59歲	60～64歲	65～69歲	70～74歲
End of Year & Village		50～54 Years	55～59Years	60～64Years	65～69 Years	70～74 Years
民國103年底 End of 2014	計 Total	13,056	9,562	7,283	3,900	2,932
	男 Male	6,194	4,532	3,475	1,809	1,286
	女 Female	6,862	5,030	3,808	2,091	1,646
民國104年底 End of 2015	計 Total	13,469	10,034	7,726	4,590	2,926
	男 Male	6,326	4,789	3,654	2,123	1,305
	女 Female	7,143	5,245	4,072	2,467	1,621
民國105年底 End of 2016	計 Total	14,053	10,617	8,114	5,452	2,949
	男 Male	6,467	5,130	3,817	2,519	1,318
	女 Female	7,586	5,487	4,297	2,933	1,631
民國106年底 End of 2017	計 Total	14,300	11,327	8,393	6,124	3,130
	男 Male	6,538	5,491	3,928	2,820	1,412
	女 Female	7,762	5,836	4,465	3,304	1,718
民國107年底 End of 2018	計 Total	14,669	12,120	8,805	6,775	3,379
	男 Male	6,703	5,803	4,092	3,138	1,530
	女 Female	7,966	6,317	4,713	3,637	1,849
民國108年底 End of 2019	計 Total	14,992	12,837	9,379	7,265	3,809
	男 Male	6,788	6,069	4,363	3,360	1,728
	女 Female	8,204	6,768	5,016	3,905	2,081
民國109年底 End of 2020	計 Total	15,378	13,290	9,840	7,785	4,446
	男 Male	6,846	6,215	4,629	3,583	2,046
	女 Female	8,532	7,075	5,211	4,202	2,400
民國110年底 End of 2021	計 Total	15,288	13,719	10,374	8,023	5,177
	男 Male	6,758	6,276	4,951	3,674	2,365
	女 Female	8,530	7,443	5,423	4,349	2,812
民國111年底 End of 2022	計 Total	15,336	13,919	11,101	8,222	5,815
	男 Male	6,614	6,287	5,283	3,774	2,642
	女 Female	8,722	7,632	5,818	4,448	3,173
民國112年底 End of 2023	計 Total	15,212	14,401	11,940	8,717	6,487
	男 Male	6,536	6,476	5,649	3,972	2,941
	女 Female	8,676	7,925	6,291	4,745	3,546

資料來源：南屯區戶政事務所。

Table 2-3 Population by Age (Cont.1)

Unit : Persons					
75～79歲	80～84歲	85～89歲	90～94歲	95～99歲	100 歲以上
75～79 Years	80～84 Years	85～89 Years	90～94 Years	95～99 Years	100 Years and Over
2,097	1,380	826	258	48	8
916	644	464	132	23	1
1,181	736	362	126	25	7
2,232	1,452	883	297	49	7
957	616	487	158	19	1
1,275	836	396	139	30	6
2,404	1,485	926	328	68	11
1,024	621	474	181	28	2
1,380	864	452	147	40	9
2,491	1,581	958	362	72	11
1,067	651	465	207	27	4
1,424	930	493	155	45	7
2,635	1,647	931	410	76	10
1,105	676	415	236	29	3
1,530	971	516	174	47	7
2,737	1,737	945	424	104	7
1,157	706	395	224	51	1
1,580	1,031	550	200	53	6
2,704	1,857	990	457	118	7
1,160	751	383	229	60	1
1,544	1,106	607	228	58	6
2,684	2,002	1,047	491	112	15
1,152	791	408	225	58	3
1,532	1,211	639	266	54	12
2,866	2,079	1,114	494	132	20
1,229	829	413	219	59	4
1,637	1,250	701	275	73	16
3,117	2,254	1,164	470	140	22
1,363	893	433	191	70	6
1,754	1,361	731	279	70	16

Source : Nan-tun Household Registration Office.

表 2-3 現住人口之年齡分配 (續2)

單位：人

年底別及里別			合計	0～4歲	5～9歲	10～14歲	15～19歲
End of Year & Village			Total	0～4 Years	5～9 Years	10～14 Years	15～19 Years
民國113年底 End of 2024	計	Total	185,192	7,022	10,483	10,237	9,327
	男	Male	87,706	3,621	5,465	5,328	4,873
	女	Female	97,486	3,401	5,018	4,909	4,454
三和里	計	Total	11,216	327	669	798	726
	男	Male	5,110	160	340	395	358
	女	Female	6,106	167	329	403	368
三厝里	計	Total	9,537	398	662	619	531
	男	Male	4,407	220	366	298	277
	女	Female	5,130	178	296	321	254
三義里	計	Total	8,233	316	563	520	473
	男	Male	3,760	168	293	254	251
	女	Female	4,473	148	270	266	222
大同里	計	Total	5,955	168	322	405	219
	男	Male	2,767	72	187	227	111
	女	Female	3,188	96	135	178	108
大業里	計	Total	8,712	248	607	839	415
	男	Male	3,965	125	320	415	209
	女	Female	4,747	123	287	424	206
大誠里	計	Total	4,355	148	186	155	195
	男	Male	2,004	71	104	86	106
	女	Female	2,351	77	82	69	89
大興里	計	Total	5,198	220	283	176	251
	男	Male	2,449	107	141	110	138
	女	Female	2,749	113	142	66	113
中和里	計	Total	4,747	136	179	158	208
	男	Male	2,362	71	93	81	100
	女	Female	2,385	65	86	77	108
文山里	計	Total	14,870	785	1,088	705	697
	男	Male	7,208	418	563	377	367
	女	Female	7,662	367	525	328	330

資料來源：南屯戶政事務所。

Table 2-3 Population by Age (Cont.2)

Unit : Persons					
20～24歲	25～29歲	30～34歲	35～39歲	40～44歲	45～49歲
20～24 Years	25～29 Years	30～34 Years	35～39 Years	40～44 Years	45～49 Years
10,988	13,307	13,374	13,165	15,435	15,512
5,699	6,730	6,517	6,240	7,030	6,835
5,289	6,577	6,857	6,925	8,405	8,677
862	934	632	541	749	979
469	453	302	223	305	400
393	481	330	318	444	579
692	767	576	630	747	808
375	365	253	280	309	334
317	402	323	350	438	474
619	682	519	434	562	615
330	348	248	182	216	244
289	334	271	252	346	371
314	428	429	392	471	482
163	214	205	181	222	197
151	214	224	211	249	285
459	569	546	543	713	667
238	273	260	244	288	285
221	296	286	299	425	382
230	306	313	313	379	344
113	157	144	135	164	166
117	149	169	178	215	178
327	370	354	386	389	427
175	180	167	195	190	186
152	190	187	191	199	241
267	316	327	362	406	369
139	162	170	199	209	185
128	154	157	163	197	184
773	1,019	1,248	1,393	1,710	1,423
391	508	624	689	849	630
382	511	624	704	861	793

Source : Nan-tun Household Registration Office.

表 2-3 現住人口之年齡分配 (續3)

單位：人

年底別及里別		50～54歲	55～59歲	60～64歲	65～69歲	70～74歲
End of Year & Village		50～54 Years	55～59Years	60～64Years	65～69 Years	70～74 Years
民國113年底 End of 2024	計 Total	14,978	14,686	12,601	9,303	6,985
	男 Male	6,428	6,532	5,823	4,248	3,146
	女 Female	8,550	8,154	6,778	5,055	3,839
三和里	計 Total	1,158	1,134	754	385	259
	男 Male	454	501	361	170	122
	女 Female	704	633	393	215	137
三厝里	計 Total	924	841	518	343	232
	男 Male	376	363	240	146	98
	女 Female	548	478	278	197	134
三義里	計 Total	755	806	554	332	245
	男 Male	299	333	267	139	105
	女 Female	456	473	287	193	140
大同里	計 Total	418	450	433	387	314
	男 Male	155	183	188	164	151
	女 Female	263	267	245	223	163
大業里	計 Total	574	640	642	530	373
	男 Male	221	265	276	227	173
	女 Female	353	375	366	303	200
大誠里	計 Total	348	394	343	264	233
	男 Male	135	164	159	113	97
	女 Female	213	230	184	151	136
大興里	計 Total	396	410	381	320	256
	男 Male	170	173	159	130	117
	女 Female	226	237	222	190	139
中和里	計 Total	288	340	369	404	301
	男 Male	155	168	164	188	138
	女 Female	133	172	205	216	163
文山里	計 Total	1,102	940	784	472	362
	男 Male	483	423	375	209	151
	女 Female	619	517	409	263	211

資料來源：南屯戶政事務所。

Table 2-3 Population by Age (Cont.3)

Unit : Persons

75～79歲	80～84歲	85～89歲	90～94歲	95～99歲	100 歲以上
75～79 Years	80～84 Years	85～89 Years	90～94 Years	95～99 Years	100 Years and Over
3,532	2,335	1,263	504	131	24
1,540	929	468	189	54	11
1,992	1,406	795	315	77	13
120	111	45	28	2	3
42	30	12	12	—	1
78	81	33	16	2	2
122	72	42	11	2	—
52	34	14	5	2	—
70	38	28	6	—	—
119	73	28	12	6	—
45	24	12	1	1	—
74	49	16	11	5	—
155	94	54	13	4	3
75	35	27	7	2	1
80	59	27	6	2	2
168	93	56	24	6	—
78	38	22	5	3	—
90	55	34	19	3	—
91	65	33	14	—	1
42	29	12	7	—	—
49	36	21	7	—	1
126	73	39	11	2	1
62	28	17	3	1	—
64	45	22	8	1	1
145	110	36	17	8	1
70	48	12	4	5	1
75	62	24	13	3	—
183	105	47	27	7	—
76	41	17	16	1	—
107	64	30	11	6	—

Source : Nan-tun Household Registration Office.

表 2-3 現住人口之年齡分配 (續4)

單位：人

年底別及里別			合計	0～4歲	5～9歲	10～14歲	15～19歲
End of Year & Village			Total	0～4 Years	5～9 Years	10～14 Years	15～19 Years
文心里	計	Total	5,008	126	357	396	275
	男	Male	2,360	65	184	220	163
	女	Female	2,648	61	173	176	112
永定里	計	Total	6,654	269	385	319	337
	男	Male	3,175	138	220	156	175
	女	Female	3,479	131	165	163	162
田心里	計	Total	8,464	337	441	389	475
	男	Male	3,973	163	220	199	249
	女	Female	4,491	174	221	190	226
同心里	計	Total	6,546	230	369	305	306
	男	Male	3,060	115	190	163	163
	女	Female	3,486	115	179	142	143
向心里	計	Total	6,810	254	349	234	313
	男	Male	3,397	123	172	132	170
	女	Female	3,413	131	177	102	143
南屯里	計	Total	10,659	403	581	658	629
	男	Male	5,016	214	304	337	321
	女	Female	5,643	189	277	321	308
春安里	計	Total	4,345	367	249	154	112
	男	Male	2,092	203	131	90	65
	女	Female	2,253	164	118	64	47
春社里	計	Total	7,647	216	211	288	324
	男	Male	3,921	128	116	159	170
	女	Female	3,726	88	95	129	154
惠中里	計	Total	10,903	425	810	866	590
	男	Male	4,965	211	410	453	294
	女	Female	5,938	214	400	413	296
新生里	計	Total	4,446	235	218	186	212
	男	Male	2,036	112	101	91	106
	女	Female	2,410	123	117	95	106

資料來源：南屯區戶政事務所。

Table 2-3 Population by Age (Cont.4)

Unit : Persons					
20～24歲	25～29歲	30～34歲	35～39歲	40～44歲	45～49歲
20～24 Years	25～29 Years	30～34 Years	35～39 Years	40～44 Years	45～49 Years
257	347	320	297	430	407
124	169	151	136	174	174
133	178	169	161	256	233
384	473	438	534	632	603
195	249	221	233	311	271
189	224	217	301	321	332
516	588	653	631	732	714
257	306	314	301	322	324
259	282	339	330	410	390
389	448	474	462	497	580
202	220	248	226	224	257
187	228	226	236	273	323
401	450	506	455	552	528
218	251	258	215	257	249
183	199	248	240	295	279
646	686	704	670	850	1,012
317	343	350	306	378	432
329	343	354	364	472	580
163	357	704	729	462	301
75	189	361	350	211	130
88	168	343	379	251	171
503	523	587	582	648	726
257	280	310	319	331	378
246	243	277	263	317	348
648	761	668	682	818	872
333	354	288	319	340	342
315	407	380	363	478	530
207	353	445	464	452	385
110	169	206	225	210	158
97	184	239	239	242	227

Source : Nan-tun Household Registration Office.

表 2-3 現住人口之年齡分配 (續5)

單位：人

年底別及里別		50～54歲	55～59歲	60～64歲	65～69歲	70～74歲
End of Year & Village		50～54 Years	55～59Years	60～64Years	65～69 Years	70～74 Years
文心里	計 Total	367	374	362	260	182
	男 Male	161	170	176	104	79
	女 Female	206	204	186	156	103
永定里	計 Total	550	484	440	334	226
	男 Male	225	217	198	153	114
	女 Female	325	267	242	181	112
田心里	計 Total	655	643	532	430	321
	男 Male	277	292	242	189	149
	女 Female	378	351	290	241	172
同心里	計 Total	503	548	496	374	265
	男 Male	211	220	196	180	124
	女 Female	292	328	300	194	141
向心里	計 Total	597	628	559	421	261
	男 Male	274	318	292	225	114
	女 Female	323	310	267	196	147
南屯里	計 Total	877	789	744	518	391
	男 Male	408	335	352	234	191
	女 Female	469	454	392	284	200
春安里	計 Total	227	163	136	94	60
	男 Male	90	70	56	34	17
	女 Female	137	93	80	60	43
春社里	計 Total	700	707	523	404	322
	男 Male	360	368	272	193	136
	女 Female	340	339	251	211	186
惠中里	計 Total	913	870	728	502	346
	男 Male	377	378	301	240	151
	女 Female	536	492	427	262	195
新生里	計 Total	354	292	263	175	103
	男 Male	136	117	111	86	50
	女 Female	218	175	152	89	53

資料來源：南屯區戶政事務所。

Table 2-3 Population by Age (Cont.5)

Unit : Persons					
75～79歲	80～84歲	85～89歲	90～94歲	95～99歲	100 歲以上
75～79 Years	80～84 Years	85～89 Years	90～94 Years	95～99 Years	100 Years and Over
125	61	40	22	2	1
57	25	18	8	1	1
68	36	22	14	1	—
105	74	51	12	4	—
53	29	15	—	2	—
52	45	36	12	2	—
196	118	66	22	3	2
81	52	23	10	2	1
115	66	43	12	1	1
118	113	49	15	4	1
52	44	20	3	1	1
66	69	29	12	3	—
140	88	52	14	5	3
67	36	19	2	2	3
73	52	33	12	3	—
221	146	90	36	7	1
85	57	34	13	5	—
136	89	56	23	2	1
38	17	7	4	1	—
15	3	—	1	1	—
23	14	7	3	—	—
183	114	53	26	6	1
72	40	12	17	3	—
111	74	41	9	3	1
168	130	65	32	9	—
72	62	27	12	1	—
96	68	38	20	8	—
41	30	19	7	5	—
22	12	7	4	3	—
19	18	12	3	2	—

Source : Nan-tun Household Registration Office.

表 2-3 現住人口之年齡分配 (續6)

單位：人

年底別及里別			合計	0～4歲	5～9歲	10～14歲	15～19歲
End of Year & Village			Total	0～4 Years	5～9 Years	10～14 Years	15～19 Years
楓樹里	計	Total	7,237	195	298	273	368
	男	Male	3,523	99	143	152	188
	女	Female	3,714	96	155	121	180
溝墘里	計	Total	6,946	244	475	581	350
	男	Male	3,197	125	241	304	176
	女	Female	3,749	119	234	277	174
黎明里	計	Total	4,663	104	159	282	198
	男	Male	2,244	64	90	141	115
	女	Female	2,419	40	69	141	83
豐樂里	計	Total	14,127	547	628	571	761
	男	Male	6,779	271	330	298	396
	女	Female	7,348	276	298	273	365
鎮平里	計	Total	1,430	37	45	47	48
	男	Male	774	19	26	30	27
	女	Female	656	18	19	17	21
寶山里	計	Total	6,484	287	349	313	314
	男	Male	3,162	159	180	160	178
	女	Female	3,322	128	169	153	136

資料來源：南屯區戶政事務所。

Table 2-3 Population by Age (Cont.6)

Unit : Persons

20～24歲	25～29歲	30～34歲	35～39歲	40～44歲	45～49歲
20～24 Years	25～29 Years	30～34 Years	35～39 Years	40～44 Years	45～49 Years
436	552	536	486	605	574
239	292	265	251	288	277
197	260	271	235	317	297
384	450	462	472	564	475
186	229	232	192	245	187
198	221	230	280	319	288
214	270	263	267	315	362
115	140	130	123	153	181
99	130	133	144	162	181
907	1,079	1,035	879	990	1,126
481	572	488	436	480	497
426	507	547	443	510	629
82	92	89	98	101	101
40	53	55	52	41	49
42	39	34	46	60	52
308	487	546	463	661	632
157	254	267	228	313	302
151	233	279	235	348	330

Source : Nan-tun Household Registration Office.

表 2-3 現住人口之年齡分配（續7完）

單位：人

年底別及里別		50～54歲	55～59歲	60～64歲	65～69歲	70～74歲
End of Year & Village		50～54 Years	55～59Years	60～64Years	65～69 Years	70～74 Years
楓樹里	計 Total	636	607	534	414	351
	男 Male	282	271	263	203	162
	女 Female	354	336	271	211	189
溝墘里	計 Total	435	476	505	441	312
	男 Male	170	209	238	198	144
	女 Female	265	267	267	243	168
黎明里	計 Total	337	324	388	311	365
	男 Male	166	156	175	141	143
	女 Female	171	168	213	170	222
豐樂里	計 Total	1,225	1,209	1,066	801	626
	男 Male	537	546	494	378	286
	女 Female	688	663	572	423	340
鎮平里	計 Total	110	130	126	104	93
	男 Male	65	73	74	60	54
	女 Female	45	57	52	44	39
寶山里	計 Total	529	487	421	283	186
	男 Male	241	219	194	144	80
	女 Female	288	268	227	139	106

資料來源：南屯區戶政事務所。

Table 2-3 Population by Age (Cont.7 End)

Unit : Persons					
75～79歳	80～84歳	85～89歳	90～94歳	95～99歳	100 歳以上
75～79 Years	80～84 Years	85～89 Years	90～94 Years	95～99 Years	100 Years and Over
160	98	77	31	4	2
67	38	28	13	2	—
93	60	49	18	2	2
148	91	49	24	7	1
60	36	16	7	2	—
88	55	33	17	5	1
219	156	86	30	11	2
85	62	38	18	7	1
134	94	48	12	4	1
296	214	104	45	18	—
138	93	41	12	5	—
158	121	63	33	13	—
41	32	32	16	5	1
26	12	10	6	1	1
15	20	22	10	4	—
104	57	43	11	3	—
46	21	15	3	1	—
58	36	28	8	2	—

Source : Nan-tun Household Registration Office.

表 2-4 15歲以上現住人口之教育程度
—按年齡別分

單位：人

年底別及 年齡組別 End of Year & Range of Age	性別 Sex	總計 Grand Total	識字者				
			合計 Total	博士 Doctor		碩士 Master	
				畢業 Graduated	肄業 Ungraduated	畢業 Graduated	肄業 Ungraduated
民國103年底	計 Total	132,791	132,155	1,002	442	8,735	2,410
End of 2014	男 Male	62,462	62,408	699	307	5,155	1,315
	女 Female	70,329	69,747	303	135	3,580	1,095
民國104年底	計 Total	135,978	135,366	1,074	477	9,331	2,496
End of 2015	男 Male	63,866	63,813	750	329	5,491	1,363
	女 Female	72,112	71,553	324	148	3,840	1,133
民國105年底	計 Total	138,278	137,703	1,146	500	9,965	2,566
End of 2016	男 Male	64,944	64,893	799	346	5,824	1,435
	女 Female	73,334	72,810	347	154	4,141	1,131
民國106年底	計 Total	140,620	140,102	1,191	521	10,546	2,623
End of 2017	男 Male	65,997	65,954	825	363	6,116	1,445
	女 Female	74,623	74,148	366	158	4,430	1,178
民國107年底	計 Total	142,662	142,184	1,260	528	11,121	2,741
End of 2018	男 Male	66,917	66,878	882	356	6,418	1,498
	女 Female	75,745	75,306	378	172	4,703	1,243
民國108年底	計 Total	145,466	145,032	1,315	561	11,803	2,904
End of 2019	男 Male	68,210	68,173	919	377	6,823	1,550
	女 Female	77,256	76,859	396	184	4,980	1,354
民國109年底	計 Total	147,933	147,512	1,392	580	12,497	3,080
End of 2020	男 Male	69,380	69,342	973	393	7,204	1,631
	女 Female	78,553	78,170	419	187	5,293	1,449
民國110年底	計 Total	148,796	148,408	1,417	583	12,928	3,332
End of 2021	男 Male	69,743	69,709	986	386	7,434	1,779
	女 Female	79,053	78,699	431	197	5,494	1,553
民國111年底	計 Total	150,249	149,887	1,423	604	13,560	3,538
End of 2022	男 Male	70,233	70,204	976	401	7,727	1,926
	女 Female	80,016	79,683	447	203	5,833	1,612
民國112年底	計 Total	154,307	153,981	1,545	627	14,507	3,805
End of 2023	男 Male	72,027	72,004	1,054	412	8,252	2,057
	女 Female	82,280	81,977	491	215	6,255	1,748

資料來源：南屯區戶政事務所。

Table 2-4 Educational Attainment of Resident Population Aged 15 &
Over - by Age

Unit : Persons

Literate					
大學(含獨立學院) University & College		專科 Junior College			
		二、三年制 2 or 3 Years		五年制後二年 Last 2 Years of 5-Year Program	
畢業 Graduated	肄業 Ungraduated	畢業 Graduated	肄業 Ungraduated	畢業 Graduated	肄業 Ungraduated
29,661	10,773	10,401	1,292	7,979	319
13,642	5,599	4,434	655	3,575	163
16,019	5,174	5,967	637	4,404	156
31,357	11,340	10,440	1,339	8,001	300
14,343	5,896	4,441	686	3,548	156
17,014	5,444	5,999	653	4,453	144
33,168	11,635	10,428	1,346	7,965	298
15,169	6,030	4,428	690	3,521	149
17,999	5,605	6,000	656	4,444	149
35,085	11,894	10,458	1,325	7,905	295
15,932	6,200	4,437	686	3,487	150
19,153	5,694	6,021	639	4,418	145
36,981	12,170	10,517	1,325	7,864	290
16,775	6,404	4,482	684	3,452	147
20,206	5,766	6,035	641	4,412	143
39,192	12,358	10,587	1,352	7,886	291
17,730	6,568	4,528	701	3,449	149
21,462	5,790	6,059	651	4,437	142
41,368	12,312	10,575	1,343	7,858	295
18,683	6,589	4,539	684	3,452	151
22,685	5,723	6,036	659	4,406	144
42,987	12,115	10,486	1,330	7,788	288
19,367	6,569	4,519	671	3,421	148
23,620	5,546	5,967	659	4,367	140
44,671	11,712	10,427	1,301	7,730	281
20,080	6,292	4,469	662	3,345	139
24,591	5,420	5,958	639	4,385	142
47,296	11,561	10,544	1,314	7,819	288
21,203	6,217	4,520	656	3,371	147
26,093	5,344	6,024	658	4,448	141

Source : Nan-tun Household Registration Office.

表 2-4 15歲以上現住人口之教育程度
—按年齡別分（續1）

單位：人

年底別及 年齡組別 End of Year & Range of Age	性別 Sex	識字者				
		高級中等 Senior High School				
		普通教育(高中) General		職業教育(高職) Vocational		
		畢業 Graduated	肄業 Ungraduated	畢業 Graduated	肄業 Ungraduated	五專前三年肄業 First 3 Years at 5-Year Junior College Ungraduated
民國103年底 End of 2014	計 Total	6,192	4,645	21,996	5,729	451
	男 Male	2,894	2,361	9,971	3,268	138
	女 Female	3,298	2,284	12,025	2,461	313
民國104年底 End of 2015	計 Total	6,396	4,671	22,001	5,602	423
	男 Male	2,989	2,423	9,942	3,167	121
	女 Female	3,407	2,248	12,059	2,435	302
民國105年底 End of 2016	計 Total	6,682	4,623	21,862	5,478	435
	男 Male	3,097	2,410	9,921	3,082	128
	女 Female	3,585	2,213	11,941	2,396	307
民國106年底 End of 2017	計 Total	6,766	4,520	21,903	5,377	423
	男 Male	3,123	2,385	9,949	3,020	125
	女 Female	3,643	2,135	11,954	2,357	298
民國107年底 End of 2018	計 Total	6,819	4,350	21,895	5,120	432
	男 Male	3,117	2,302	9,946	2,890	130
	女 Female	3,702	2,048	11,949	2,230	302
民國108年底 End of 2019	計 Total	6,927	4,283	21,981	4,695	455
	男 Male	3,145	2,241	9,966	2,705	146
	女 Female	3,782	2,042	12,015	1,990	309
民國109年底 End of 2020	計 Total	6,960	4,282	21,913	4,530	473
	男 Male	3,136	2,272	9,892	2,629	154
	女 Female	3,824	2,010	12,021	1,901	319
民國110年底 End of 2021	計 Total	6,822	4,228	21,715	4,309	477
	男 Male	3,062	2,240	9,760	2,482	157
	女 Female	3,760	1,988	11,955	1,827	320
民國111年底 End of 2022	計 Total	6,867	4,238	21,576	4,188	512
	男 Male	3,077	2,259	9,682	2,425	167
	女 Female	3,790	1,979	11,894	1,763	345
民國112年底 End of 2023	計 Total	7,001	4,422	21,654	4,205	517
	男 Male	3,137	2,305	9,679	2,448	172
	女 Female	3,864	2,117	11,975	1,757	345

資料來源：南屯區戶政事務所。

Table 2-4 Educational Attainment of Resident Population Aged 15 & Over - by Age(Cont.1)

Unit : Persons

Literate							不識字者 Illiterate
國 (初) 中 Junior High School		初 職 Junior Vocational School		小學 Primary School		自 修 Self-study	
畢業 Graduated	肄業 Ungraduated	畢業 Graduated	肄業 Ungraduated	畢業 Graduated	肄業 Ungraduated		
8,514	1,433	438	63	8,613	913	154	636
3,880	688	226	36	3,130	239	33	54
4,634	745	212	27	5,483	674	121	582
8,538	1,506	421	63	8,461	993	136	612
3,854	734	215	35	3,023	282	25	53
4,684	772	206	28	5,438	711	111	559
8,702	1,040	410	61	8,294	969	130	575
3,922	493	209	34	2,906	274	26	51
4,780	547	201	27	5,388	695	104	524
8,438	1,194	396	59	8,068	988	127	518
3,803	574	201	34	2,790	285	24	43
4,635	620	195	25	5,278	703	103	475
8,267	1,125	389	54	7,868	948	120	478
3,706	521	193	28	2,662	263	22	39
4,561	604	196	26	5,206	685	98	439
8,123	1,129	378	56	7,677	972	107	434
3,585	517	188	29	2,555	287	15	37
4,538	612	190	27	5,122	685	92	397
8,037	1,018	374	56	7,490	976	103	421
3,516	458	186	29	2,464	294	13	38
4,521	560	188	27	5,026	682	90	383
7,936	1,053	359	52	7,248	856	99	388
3,452	487	177	27	2,338	237	10	34
4,484	566	182	25	4,910	619	89	354
7,835	1,109	346	49	7,003	830	87	362
3,404	519	168	24	2,221	233	8	29
4,431	590	178	25	4,782	597	79	333
7,793	1,087	335	46	6,781	755	79	326
3,367	521	158	21	2,104	195	8	23
4,426	566	177	25	4,677	560	71	303

Source : Nan-tun Household Registration Office.

表 2-4 15歲以上現住人口之教育程度
—按年齡別分（續2）

單位：人

年底、性別及年齡組別 End of Year, Sex & Range of Age		總 計 Grand Total	識字者			
			合 計 Total	博 士 Doctor		碩 士
				畢 業 Graduated	肄 業 Ungraduated	畢 業 Graduated
民國113年底 End of 2024	計 Total	157,450	157,156	1,606	637	15,565
	男 Male	73,292	73,273	1,097	404	8,826
	女 Female	84,158	83,883	509	233	6,739
15-19歲	計 Total	9,327	9,327	—	—	—
15-19 Years	男 Male	4,873	4,873	—	—	—
	女 Female	4,454	4,454	—	—	—
20-24歲	計 Total	10,988	10,988	—	10	138
20-24 Years	男 Male	5,699	5,699	—	7	89
	女 Female	5,289	5,289	—	3	49
25-29歲	計 Total	13,307	13,307	5	48	1,471
25-29 Years	男 Male	6,730	6,730	3	27	863
	女 Female	6,577	6,577	2	21	608
30-34歲	計 Total	13,374	13,374	31	71	1,809
30-34 Years	男 Male	6,517	6,517	19	48	1,045
	女 Female	6,857	6,857	12	23	764
35-39歲	計 Total	13,165	13,164	81	81	2,148
35-39 Years	男 Male	6,240	6,239	60	52	1,204
	女 Female	6,925	6,925	21	29	944
40-44歲	計 Total	15,435	15,435	191	107	2,447
40-44 Years	男 Male	7,030	7,030	126	63	1,345
	女 Female	8,405	8,405	65	44	1,102
45-49歲	計 Total	15,512	15,509	248	82	2,224
45-49 Years	男 Male	6,835	6,833	153	53	1,168
	女 Female	8,677	8,676	95	29	1,056
50-54歲	計 Total	14,978	14,978	272	96	1,883
50-54 Years	男 Male	6,428	6,428	169	66	985
	女 Female	8,550	8,550	103	30	898
55-59歲	計 Total	14,686	14,680	260	80	1,610
55-59 Years	男 Male	6,532	6,530	166	49	912
	女 Female	8,154	8,150	94	31	698
60-64歲	計 Total	12,601	12,596	265	39	995
60-64 Years	男 Male	5,823	5,823	189	23	604
	女 Female	6,778	6,773	76	16	391
65歲以上	計 Total	24,077	23,798	253	23	840
65 Years & Over	男 Male	10,585	10,571	212	16	611
	女 Female	13,492	13,227	41	7	229

資料來源：南屯區戶政事務所。

Table 2-4 Educational Attainment of Resident Population Aged 15 & Over —by Age (Cont.2)

Unit : Persons

Literate						
Master	大學(含獨立學院) University & College		專科 Junior College			
			二、三年制 2 or 3 Years		五年制後二年 Last 2 Years of 5-Year Program	
肄業 Ungraduated	畢業 Graduated	肄業 Ungraduated	畢業 Graduated	肄業 Ungraduated	畢業 Graduated	肄業 Ungraduated
3,977	49,511	11,506	10,517	1,308	7,844	363
2,176	22,030	6,220	4,482	646	3,366	166
1,801	27,481	5,286	6,035	662	4,478	197
—	—	2,374	—	18	—	61
—	—	1,253	—	11	—	17
—	—	1,121	—	7	—	44
889	3,193	5,176	71	72	132	2
556	1,435	2,774	39	33	25	1
333	1,758	2,402	32	39	107	1
811	7,912	1,301	156	92	80	—
456	3,577	767	90	57	22	—
355	4,335	534	66	35	58	—
469	8,080	1,047	168	89	117	7
257	3,532	608	98	53	22	1
212	4,548	439	70	36	95	6
364	7,208	494	354	167	193	7
195	3,058	279	193	101	55	3
169	4,150	215	161	66	138	4
362	6,513	394	1,379	320	393	62
187	2,632	202	567	160	147	30
175	3,881	192	812	160	246	32
395	4,663	217	2,297	227	921	75
173	1,980	113	796	100	359	35
222	2,683	104	1,501	127	562	40
266	3,409	125	2,225	123	1,432	30
125	1,388	54	800	47	613	19
141	2,021	71	1,425	76	819	11
217	2,838	127	1,672	91	1,603	36
115	1,242	48	743	33	707	17
102	1,596	79	929	58	896	19
116	2,356	101	994	48	1,340	35
55	1,224	43	490	22	586	15
61	1,132	58	504	26	754	20
88	3,339	150	1,201	61	1,633	48
57	1,962	79	666	29	830	28
31	1,377	71	535	32	803	20

Source : Nan-tun Household Registration Office.

表 2-4 15歲以上現住人口之教育程度
—按年齡別分（續3完）

單位：人

年底、性別及年齡組別 End of Year, Sex & Range of Age		識字者				
		高級中等 Senior High School				
		普通教育(高中) General		職業教育(高職) Vocational		
		畢業 Graduated	肄業 Ungraduated	畢業 Graduated	肄業 Ungraduated	五專前三年肄業 First 3 Years at 5-Year Junior College Ungraduated
民國113年底 End of 2024	計 Total	6,950	4,458	21,633	4,245	464
	男 Male	3,080	2,308	9,655	2,472	159
	女 Female	3,870	2,150	11,978	1,773	305
15-19歲	計 Total	147	3,382	89	2,099	288
15-19 Years	男 Male	84	1,746	56	1,165	82
	女 Female	63	1,636	33	934	206
20-24歲	計 Total	231	107	498	276	58
20-24 Years	男 Male	112	51	306	191	19
	女 Female	119	56	192	85	39
25-29歲	計 Total	197	111	729	267	22
25-29 Years	男 Male	104	66	463	177	8
	女 Female	93	45	266	90	14
30-34歲	計 Total	198	74	840	219	26
30-34 Years	男 Male	93	31	487	150	13
	女 Female	105	43	353	69	13
35-39歲	計 Total	375	100	1,064	261	37
35-39 Years	男 Male	166	50	530	165	20
	女 Female	209	50	534	96	17
40-44歲	計 Total	421	140	1,918	279	14
40-44 Years	男 Male	163	74	959	160	7
	女 Female	258	66	959	119	7
45-49歲	計 Total	613	84	2,563	199	3
45-49 Years	男 Male	258	46	1,142	131	1
	女 Female	355	38	1,421	68	2
50-54歲	計 Total	895	100	3,168	153	2
50-54 Years	男 Male	358	55	1,293	86	2
	女 Female	537	45	1,875	67	—
55-59歲	計 Total	1,034	94	3,659	165	3
55-59 Years	男 Male	397	43	1,476	89	2
	女 Female	637	51	2,183	76	1
60-64歲	計 Total	1,046	98	3,036	144	5
60-64 Years	男 Male	464	51	1,209	72	4
	女 Female	582	47	1,827	72	1
65歲以上	計 Total	1,793	168	4,069	183	6
65 Years & Over	男 Male	881	95	1,734	86	1
	女 Female	912	73	2,335	97	5

資料來源：南屯區戶政事務所。

Table 2-4 Educational Attainment of Resident Population Aged 15 &
Over –by Age (Cont.3 End)

Unit : Persons

Literate							不識字
國(初)中		初職		小學		自修	
Junior High School		Junior Vocational School		Primary School			
畢業	肄業	畢業	肄業	畢業	肄業	Self-Study	Illiterate
Graduated	Ungraduated	Graduated	Ungraduated	Graduated	Ungraduated		
7,679	1,180	326	44	6,564	705	74	294
3,282	559	151	20	1,990	176	8	19
4,397	621	175	24	4,574	529	66	275
91	609	—	—	7	162	—	—
49	320	—	—	5	85	—	—
42	289	—	—	2	77	—	—
74	37	—	—	4	20	—	—
35	14	—	—	2	10	—	—
39	23	—	—	2	10	—	—
89	12	—	—	2	2	—	—
45	3	—	—	—	2	—	—
44	9	—	—	2	—	—	—
106	19	—	—	3	1	—	—
52	7	—	—	1	—	—	—
54	12	—	—	2	1	—	—
170	38	—	—	14	8	—	1
84	20	—	—	1	3	—	1
86	18	—	—	13	5	—	—
392	40	—	—	50	13	—	—
182	24	—	—	1	1	—	—
210	16	—	—	49	12	—	—
582	60	—	—	40	16	—	3
284	28	—	—	7	6	—	2
298	32	—	—	33	10	—	1
684	74	—	—	31	10	—	—
336	28	—	—	3	1	—	—
348	46	—	—	28	9	—	—
1,029	73	—	—	75	14	—	6
433	29	—	—	23	6	—	2
596	44	—	—	52	8	—	4
1,565	48	30	1	317	15	2	5
682	22	15	—	51	2	—	—
883	26	15	1	266	13	2	5
2,897	170	296	43	6,021	444	72	279
1,100	64	136	20	1,896	60	8	14
1,797	106	160	23	4,125	384	64	265

Source : Nan-tun Household Registration Office.

表 2-5 現住人口之婚姻狀況 —按年齡別分

單位：人

年底別及 年齡組別 End of Year & Range of Age		總 計 Grand Total			未 婚 Unmarried		
		計 Total	男 Male	女 Female	計 Total	男 Male	女 Female
民國103年底	End of 2014	161,906	77,793	84,113	76,213	39,209	37,004
民國104年底	End of 2015	164,575	78,850	85,725	77,139	39,623	37,516
民國105年底	End of 2016	166,685	79,808	86,877	77,774	39,940	37,834
民國106年底	End of 2017	168,760	80,705	88,055	78,451	40,272	38,179
民國107年底	End of 2018	170,618	81,489	89,129	78,845	40,428	38,417
民國108年底	End of 2019	173,532	82,933	90,599	79,770	40,974	38,796

資料來源：南屯區戶政事務所。

附 註：108年起人數包含相同性別。

Table 2-5 The Marital Status of the Population —by Age

Unit : Persons

有 偶 Currently Married			離婚/終止結婚 Divorced/Terminated Marriages			喪 偶 Widowed		
計 Total	男 Male	女 Female	計 Total	男 Male	女 Female	計 Total	男 Male	女 Female
70,442	33,689	36,753	9,949	3,918	6,031	5,302	977	4,325
71,701	34,148	37,553	10,191	4,067	6,124	5,544	1,012	4,532
72,758	34,676	38,082	10,454	4,151	6,303	5,699	1,041	4,658
73,723	35,127	38,596	10,712	4,238	6,474	5,874	1,068	4,806
74,614	35,567	39,047	11,121	4,426	6,695	6,038	1,068	4,970
75,930	36,209	39,721	11,603	4,631	6,972	6,229	1,119	5,110

Source : Nan-tun Household Registration Office.

Note : Since 2019, numbers include the same sex.

表 2-5 現住人口之婚姻狀況—按年齡別分(續1)

單位：人

年底別及 年齡組別		總計 Grand Total			未婚 Unmarried		
End of Year & Range of Age		合計 Total	男 Male	女 Female	合計 Total	男 Male	女 Female
民國109年底	End of 2020	176,062	84,068	91,994	80,435	41,260	39,175
民國110年底	End of 2021	176,782	84,306	92,476	80,171	41,131	39,040
民國111年底	End of 2022	177,930	84,673	93,257	80,335	41,179	39,156
民國112年底	End of 2023	182,232	86,537	95,695	82,113	41,922	40,191
民國113年底	End of 2024	185,192	87,706	97,486	83,038	42,267	40,771
未滿15歲	Under 15 Years	27,742	14,414	13,328	27,742	14,414	13,328
15-19歲	15-19 Years	9,327	4,873	4,454	9,317	4,869	4,448
20-24歲	20-24 Years	10,988	5,699	5,289	10,805	5,641	5,164
25-29歲	25-29 Years	13,307	6,730	6,577	11,537	6,008	5,529
30-34歲	30-34 Years	13,374	6,517	6,857	7,621	4,058	3,563
35-39歲	35-39 Years	13,165	6,240	6,925	4,537	2,443	2,094
40-44歲	40-44 Years	15,435	7,030	8,405	3,380	1,675	1,705
45-49歲	45-49 Years	15,512	6,835	8,677	2,752	1,261	1,491
50-54歲	50-54 Years	14,978	6,428	8,550	2,054	760	1,294
55-59歲	55-59 Years	14,686	6,532	8,154	1,438	550	888
60-64歲	60-64 Years	12,601	5,823	6,778	976	317	659
65-69歲	65-69 Years	9,303	4,248	5,055	459	153	306
70-74歲	70-74 Years	6,985	3,146	3,839	268	82	186
75-79歲	75-79 Years	3,532	1,540	1,992	82	20	62
80-84歲	80-84 Years	2,335	929	1,406	38	9	29
85-89歲	85-89 Years	1,263	468	795	18	2	16
90-94歲	90-94 Years	504	189	315	6	1	5
95-99歲	95-99 Years	131	54	77	4	—	4
100歲以上	100 Years & Over	24	11	13	4	4	—

資料來源：南屯區戶政事務所。

Table 2-5 The Marital Status of the Population—by Age (Cont.1)

Unit : Persons

有偶 Currently Married					
不同性別 Different Sex			相同性別 Same Sex		
合計 Total	男 Male	女 Female	合計 Total	男 Male	女 Female
77,127	36,874	40,253	78	12	66
77,694	37,133	40,561	94	23	71
78,228	37,326	40,902	131	33	98
80,032	38,217	41,815	178	39	139
81,387	38,904	42,483	209	39	170
—	—	—	—	—	—
9	3	6	—	—	—
128	44	84	6	1	5
1,573	647	926	19	—	19
5,187	2,239	2,948	44	9	35
7,726	3,464	4,262	56	8	48
10,446	4,748	5,698	51	8	43
10,715	4,822	5,893	15	5	10
10,586	4,840	5,746	11	3	8
10,649	5,057	5,592	5	3	2
9,032	4,610	4,422	2	2	—
6,648	3,451	3,197	—	—	—
4,759	2,590	2,169	—	—	—
2,174	1,253	921	—	—	—
1,148	704	444	—	—	—
440	303	137	—	—	—
130	98	32	—	—	—
36	30	6	—	—	—
1	1	—	—	—	—

Source : Nan-tun Household Registration Office.

表 2-5 現住人口之婚姻狀況—按年齡別分(續2完)

單位：人

年底別及 年齡組別 End of Year & Range of Age		離婚/終止結婚 Divorced/Terminated Marriages					
		不同性別 Different Sex			相同性別 Same Sex		
		合計 Total	男 Male	女 Female	合計 Total	男 Male	女 Female
民國109年底	End of 2020	12,001	4,762	7,239	3	2	1
民國110年底	End of 2021	12,221	4,834	7,387	8	3	5
民國111年底	End of 2022	12,498	4,909	7,589	12	5	7
民國112年底	End of 2023	12,973	5,080	7,893	18	10	8
民國113年底	End of 2024	13,396	5,211	8,185	31	11	20
未滿15歲	Under 15 Years	—	—	—	—	—	—
15-19歲	15-19 Years	1	1	—	—	—	—
20-24歲	20-24 Years	43	12	31	6	1	5
25-29歲	25-29 Years	171	70	101	6	5	1
30-34歲	30-34 Years	509	206	303	7	3	4
35-39歲	35-39 Years	814	320	494	6	1	5
40-44歲	40-44 Years	1,484	590	894	4	—	4
45-49歲	45-49 Years	1,866	723	1,143	2	1	1
50-54歲	50-54 Years	2,041	776	1,265	—	—	—
55-59歲	55-59 Years	2,135	835	1,300	—	—	—
60-64歲	60-64 Years	1,901	749	1,152	—	—	—
65-69歲	65-69 Years	1,278	492	786	—	—	—
70-74歲	70-74 Years	726	261	465	—	—	—
75-79歲	75-79 Years	261	112	149	—	—	—
80-84歲	80-84 Years	114	40	74	—	—	—
85-89歲	85-89 Years	34	15	19	—	—	—
90-94歲	90-94 Years	16	8	8	—	—	—
95-99歲	95-99 Years	2	1	1	—	—	—
100歲以上	100 Years & Over	—	—	—	—	—	—

資料來源：南屯區戶政事務所。

Table 2-5 The Marital Status of the Population—by Age (Cont.2 End)

Unit : Persons

喪偶 Widowed					
不同性別 Different Sex			相同性別 Same Sex		
合計 Total	男 Male	女 Female	合計 Total	男 Male	女 Female
6,418	1,158	5,260	—	—	—
6,594	1,182	5,412	—	—	—
6,726	1,221	5,505	—	—	—
6,918	1,269	5,649	—	—	—
7,130	1,273	5,857	1	1	—
—	—	—	—	—	—
—	—	—	—	—	—
—	—	—	—	—	—
1	—	1	—	—	—
5	1	4	1	1	—
26	4	22	—	—	—
70	9	61	—	—	—
162	23	139	—	—	—
286	49	237	—	—	—
459	87	372	—	—	—
690	145	545	—	—	—
918	152	766	—	—	—
1,232	213	1,019	—	—	—
1,015	155	860	—	—	—
1,035	176	859	—	—	—
771	148	623	—	—	—
352	82	270	—	—	—
89	23	66	—	—	—
19	6	13	—	—	—

Source : Nan-tun Household Registration Office.

表 2-6 現住人口之婚姻狀況 —按里別分

單位：人

年底別及里別 End of Year & Village	總計 Grand Total			未婚 Unmarried		
	合計 Total	男 Male	女 Female	合計 Total	男 Male	女 Female
民國103年底 End of 2014	161,906	77,793	84,113	76,213	39,209	37,004
民國104年底 End of 2015	164,575	78,850	85,725	77,139	39,623	37,516
民國105年底 End of 2016	166,685	79,808	86,877	77,774	39,940	37,834
民國106年底 End of 2017	168,760	80,705	88,055	78,451	40,272	38,179
民國107年底 End of 2018	170,618	81,489	89,129	78,845	40,428	38,417
民國108年底 End of 2019	173,532	82,933	90,599	79,770	40,974	38,796

資料來源：南屯區戶政事務所。

附註：108年起人數包含相同性別。

Table 2-6 The Marital Status of the Population —by Village

Unit : Persons

有偶 Currently Married			離婚/終止結婚 Divorced/Terminated Marriages			喪偶 Widowed		
合計 Total	男 Male	女 Female	合計 Total	男 Male	女 Female	合計 Total	男 Male	女 Female
70,442	33,689	36,753	9,949	3,918	6,031	5,302	977	4,325
71,701	34,148	37,553	10,191	4,067	6,124	5,544	1,012	4,532
72,758	34,676	38,082	10,454	4,151	6,303	5,699	1,041	4,658
73,723	35,127	38,596	10,712	4,238	6,474	5,874	1,068	4,806
74,614	35,567	39,047	11,121	4,426	6,695	6,038	1,068	4,970
75,930	36,209	39,721	11,603	4,631	6,972	6,229	1,119	5,110

Source : Nan-tun Household Registration Office.

Note : Since 2019, numbers include the same sex.

表 2-6 現住人口之婚姻狀況—按里別分 (續1)

單位：人

年底別及里別 End of Year & Village	總計 Grand Total			未婚 Unmarried		
	合計 Total	男 Male	女 Female	合計 Total	男 Male	女 Female
民國109年底 End of 2020	176,062	84,068	91,994	80,435	41,260	39,175
民國110年底 End of 2021	176,782	84,306	92,476	80,171	41,131	39,040
民國111年底 End of 2022	177,930	84,673	93,257	80,335	41,179	39,156
民國112年底 End of 2023	182,232	86,537	95,695	82,113	41,922	40,191
民國113年底 End of 2024	185,192	87,706	97,486	83,038	42,267	40,771
三和里	11,216	5,110	6,106	5,311	2,587	2,724
三厝里	9,537	4,407	5,130	4,583	2,307	2,276
三義里	8,233	3,760	4,473	3,958	1,980	1,978
大同里	5,955	2,767	3,188	2,647	1,340	1,307
大業里	8,712	3,965	4,747	4,137	2,020	2,117
大誠里	4,355	2,004	2,351	1,848	902	946
大興里	5,198	2,449	2,749	2,326	1,185	1,141
中和里	4,747	2,362	2,385	1,962	1,053	909
文山里	14,870	7,208	7,662	6,578	3,427	3,151
文心里	5,008	2,360	2,648	2,392	1,224	1,168
永定里	6,654	3,175	3,479	2,984	1,552	1,432
田心里	8,464	3,973	4,491	3,771	1,886	1,885
同心里	6,546	3,060	3,486	2,939	1,498	1,441
向心里	6,810	3,397	3,413	2,976	1,590	1,386
南屯里	10,659	5,016	5,643	4,769	2,390	2,379
春安里	4,345	2,092	2,253	1,902	1,021	881
春社里	7,647	3,921	3,726	3,186	1,769	1,417
惠中里	10,903	4,965	5,938	5,179	2,505	2,674
新生里	4,446	2,036	2,410	1,850	891	959
楓樹里	7,237	3,523	3,714	2,971	1,576	1,395
溝墘里	6,946	3,197	3,749	3,317	1,621	1,696
黎明里	4,663	2,244	2,419	1,903	1,009	894
豐樂里	14,127	6,779	7,348	6,173	3,133	3,040
鎮平里	1,430	774	656	559	317	242
寶山里	6,484	3,162	3,322	2,817	1,484	1,333

資料來源：南屯區戶政事務所。

Table 2-6 The Marital Status of the Population—by Village (Cont.1)

Unit : Persons

有偶 Currently Married					
不同性別 Different Sex			相同性別 Same Sex		
合計 Total	男 Male	女 Female	合計 Total	男 Male	女 Female
77,127	36,874	40,253	78	12	66
77,694	37,133	40,561	94	23	71
78,228	37,326	40,902	131	33	98
80,032	38,217	41,815	178	39	139
81,387	38,904	42,483	209	39	170
4,861	2,233	2,628	13	2	11
3,992	1,822	2,170	10	3	7
3,442	1,552	1,890	11	4	7
2,609	1,217	1,392	5	—	5
3,583	1,669	1,914	2	1	1
1,909	916	993	9	3	6
2,283	1,101	1,182	7	—	7
2,132	1,067	1,065	7	1	6
6,781	3,304	3,477	14	5	9
2,060	972	1,088	4	—	4
2,851	1,366	1,485	5	—	5
3,825	1,837	1,988	12	4	8
2,791	1,317	1,474	5	2	3
2,873	1,373	1,500	4	1	3
4,695	2,252	2,443	15	3	12
1,958	942	1,016	24	—	24
3,154	1,626	1,528	7	1	6
4,663	2,152	2,511	12	—	12
2,207	1,028	1,179	14	3	11
3,405	1,674	1,731	5	1	4
2,994	1,392	1,602	2	1	1
2,091	1,031	1,060	3	1	2
6,664	3,236	3,428	10	1	9
666	377	289	2	1	1
2,898	1,448	1,450	7	1	6

Source : Nan-tun Household Registration Office.

表 2-6 現住人口之婚姻狀況—按里別分 (續2完)

單位：人

年底別及里別 End of Year & Village		離婚/終止結婚 Divorced/Terminated Marriages					
		不同性別 Different Sex			相同性別 Same Sex		
		合計 Total	男 Male	女 Female	合計 Total	男 Male	女 Female
民國109年底	End of 2020	12,001	4,762	7,239	3	2	1
民國110年底	End of 2021	12,221	4,834	7,387	8	3	5
民國111年底	End of 2022	12,498	4,909	7,589	12	5	7
民國112年底	End of 2023	12,973	5,080	7,893	18	10	8
民國113年底	End of 2024	13,396	5,211	8,185	31	11	20
三和里		705	239	466	2	1	1
三厝里		682	226	456	2	—	2
三義里		582	180	402	—	—	—
大同里		477	169	308	1	1	—
大業里		701	235	466	—	—	—
大誠里		417	144	273	—	—	—
大興里		356	120	236	1	—	1
中和里		329	172	157	—	—	—
文山里		1,032	398	634	5	2	3
文心里		378	132	246	—	—	—
永定里		508	194	314	2	1	1
田心里		508	182	326	1	—	1
同心里		563	208	355	1	—	1
向心里		697	386	311	2	1	1
南屯里		740	276	464	—	—	—
春安里		335	111	224	2	2	—
春社里		829	451	378	9	1	8
惠中里		731	244	487	1	1	—
新生里		275	94	181	—	—	—
楓樹里		468	198	270	—	—	—
溝墘里		404	151	253	—	—	—
黎明里		325	150	175	—	—	—
豐樂里		726	299	427	2	1	1
鎮平里		93	52	41	—	—	—
寶山里		535	200	335	—	—	—

資料來源：南屯區戶政事務所。

Table 2-6 The Marital Status of the Population—by Village (Cont.2 End)

Unit : Persons

喪偶 Widowed					
不同性別 Different Sex			相同性別 Same Sex		
合計 Total	男 Male	女 Female	合計 Total	男 Male	女 Female
6,418	1,158	5,260	—	—	—
6,594	1,182	5,412	—	—	—
6,726	1,221	5,505	—	—	—
6,918	1,269	5,649	—	—	—
7,130	1,273	5,857	1	1	—
324	48	276	—	—	—
268	49	219	—	—	—
240	44	196	—	—	—
216	40	176	—	—	—
289	40	249	—	—	—
172	39	133	—	—	—
225	43	182	—	—	—
317	69	248	—	—	—
460	72	388	—	—	—
174	32	142	—	—	—
304	62	242	—	—	—
347	64	283	—	—	—
247	35	212	—	—	—
258	46	212	—	—	—
440	95	345	—	—	—
123	15	108	1	1	—
462	73	389	—	—	—
317	63	254	—	—	—
100	20	80	—	—	—
388	74	314	—	—	—
229	32	197	—	—	—
341	53	288	—	—	—
552	109	443	—	—	—
110	27	83	—	—	—
227	29	198	—	—	—

Source : Nan-tun Household Registration Office.

表 2-7 現住原住民戶口數

單位：人、戶

年底別及里別 End of Year & Village	戶數 (戶) No. of Households (Households)				
	合 計 Total	平地原住民 Indigene of Plain-land	山地原住民 Indigene of Mountain	總 計 Grand	
				合計 Total	男 Male
民國103年底 End of 2014	418	231	187	1,135	514
民國104年底 End of 2015	424	229	195	1,222	552
民國105年底 End of 2016	415	208	207	1,199	524
民國106年底 End of 2017	423	216	207	1,222	534
民國107年底 End of 2018	445	230	215	1,275	568
民國108年底 End of 2019	462	235	227	1,303	588
民國109年底 End of 2020	489	257	232	1,366	611
民國110年底 End of 2021	516	276	240	1,381	612
民國111年底 End of 2022	522	278	244	1,376	602
民國112年底 End of 2023	543	291	252	1,399	611

資料來源：南屯區戶政事務所。

Table 2-7 Households and Persons of Resident Indigene

Unit : Persons 、Households

人口數(人) No. of Population (Persons)						
Total	平地原住民 Indigene of Plain-land			山地原住民 Indigene of Mountain		
女 Female	合計 Total	男 Male	女 Female	合計 Total	男 Male	女 Female
621	586	267	319	549	247	302
670	618	276	342	604	276	328
675	574	250	324	625	274	351
688	594	260	334	628	274	354
707	620	279	341	655	289	366
715	632	288	344	671	300	371
755	668	302	366	698	309	389
769	693	320	373	688	292	396
774	667	298	369	709	304	405
788	681	299	382	718	312	406

Source : Nan-tun Household Registration Office.

表 2-7 現住原住民戶口數（續完）

單位：人、戶

年底別及里別		戶數(戶) No. of Households (Households)				
End of Year & Village		合 計	平地原住民	山地原住民	總 計 Grand	
		Total	Indigene of Plain-land	Indigene of Mountain	合計 Total	男 Male
民國113年底	End of 2024	603	323	280	1,509	676
	三和里	24	10	14	61	29
	三厝里	29	16	13	59	27
	三義里	16	12	4	42	18
	大同里	8	5	3	24	13
	大業里	24	11	13	51	19
	大誠里	15	10	5	34	12
	大興里	14	9	5	36	18
	中和里	15	6	9	72	34
	文山里	75	43	32	193	97
	文心里	11	7	4	23	10
	永定里	17	13	4	39	19
	田心里	21	9	12	54	25
	同心里	15	6	9	39	13
	向心里	32	21	11	48	25
	南屯里	22	9	13	55	20
	春安里	34	21	13	77	31
	春社里	82	44	38	244	120
	惠中里	26	14	12	61	23
	新生里	8	1	7	14	4
	楓樹里	15	7	8	50	23
	溝墘里	17	7	10	40	14
	黎明里	18	7	11	29	15
	豐樂里	21	12	9	49	21
	鎮平里	6	4	2	18	8
	寶山里	38	19	19	97	38

資料來源：南屯區戶政事務所。

Table 2-7 Households and Persons of Resident Indigene (Cont.End)

Unit : Persons 、 Households

人口數(人) No. of Population (Persons)						
Total	平地原住民 Indigene of Plain-land			山地原住民 Indigene of Mountain		
女 Female	合計 Total	男 Male	女 Female	合計 Total	男 Male	女 Female
833	725	328	397	784	348	436
32	23	12	11	38	17	21
32	29	15	14	30	12	18
24	28	11	17	14	7	7
11	15	10	5	9	3	6
32	18	7	11	33	12	21
22	25	8	17	9	4	5
18	21	10	11	15	8	7
38	24	10	14	48	24	24
96	99	53	46	94	44	50
13	16	7	9	7	3	4
20	26	13	13	13	6	7
29	24	10	14	30	15	15
26	16	7	9	23	6	17
23	33	19	14	15	6	9
35	21	6	15	34	14	20
46	41	14	27	36	17	19
124	106	49	57	138	71	67
38	25	11	14	36	12	24
10	5	1	4	9	3	6
27	23	12	11	27	11	16
26	15	4	11	25	10	15
14	10	4	6	19	11	8
28	20	9	11	29	12	17
10	14	7	7	4	1	3
59	48	19	29	49	19	30

Source : Nan-tun Household Registration Office.

表 3-1 本所行政組織

Table 3-1 Nan-tun District Office Administrative Organization

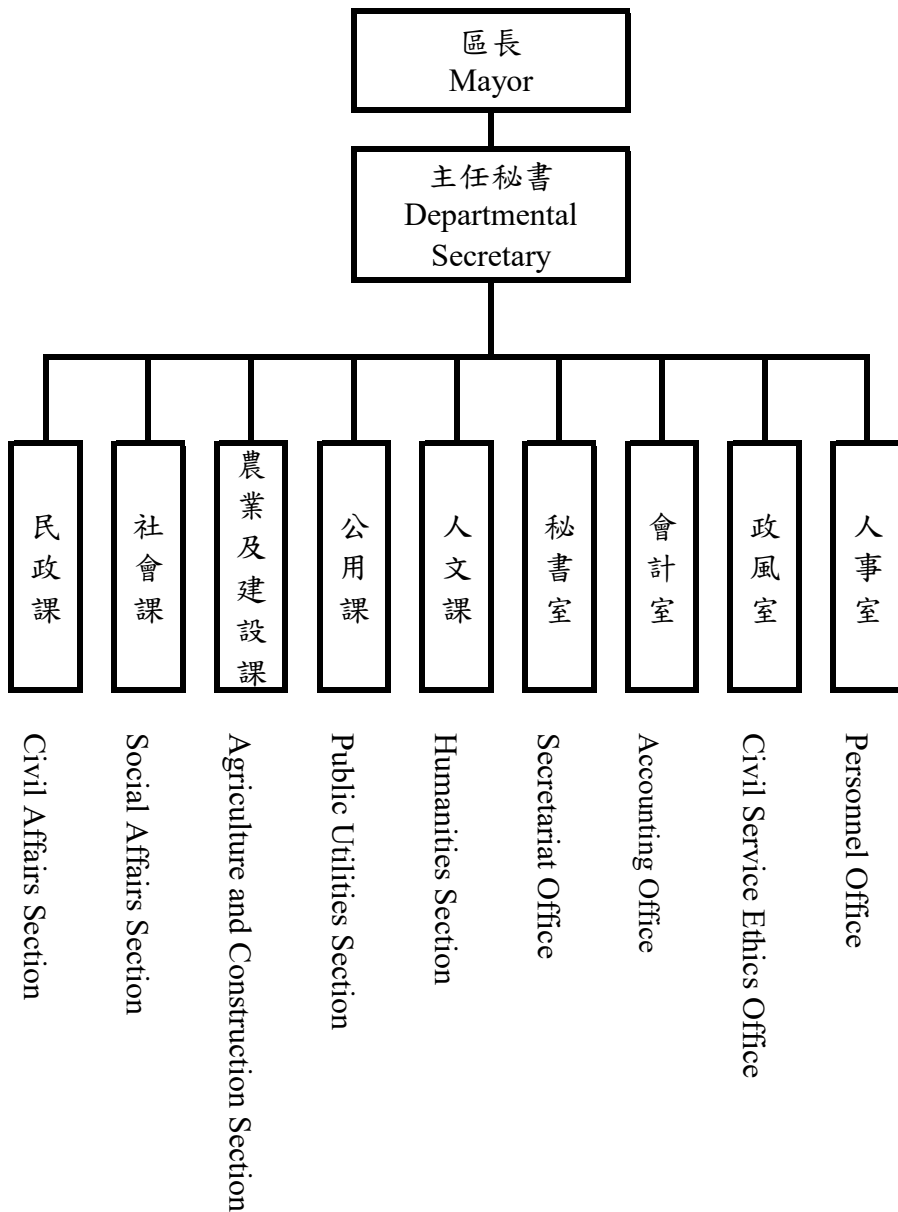

資料來源：本所人事室。

Source：Personnel Office of Nan-tun District.

附註：【—】實線表示直屬單位

表 3-2 區公所員工總人數

Table 3-2 Number of Staff & Worker of Nan-tun District Office

單位：人

Unit : Persons

年底別及機關別	正式職員 預算員額	員 工 總 人 數									
		總計	政務人員	民選機關首長	民意代表	正式職員	臨時人員	約僱人員	技工	駕駛	工友
End of Year & Organization	Personnel Management	Grand Total	Political Appointee	Elected Chief	Elected Official	Staff	Temporary Staff	Auxiliary Employee	Technical Worker	Driver	Manual Worker
民國103年底 End of 2014	64	79	—	—	—	60	17	—	—	—	2
民國104年底 End of 2015	64	86	—	—	—	64	20	—	—	—	2
民國105年底 End of 2016	64	83	—	—	—	61	20	—	—	—	2
民國106年底 End of 2017	64	83	—	—	—	61	20	—	—	—	2
民國107年底 End of 2018	64	98	—	—	—	60	36	—	—	—	2
民國108年底 End of 2019	64	84	—	—	—	57	25	—	—	—	2
民國109年底 End of 2020	64	89	—	—	—	63	25	—	—	—	1
民國110年底 End of 2021	64	86	—	—	—	59	26	—	—	—	1
民國111年底 End of 2022	64	95	—	—	—	61	33	—	—	—	1
民國112年底 End of 2023	64	93	—	—	—	61	31	—	—	—	1
民國113年底 End of 2024	64	88	—	—	—	57	30	—	—	—	1

資料來源：本所人事室。

Source : Personnel Office of Nan-tun District.

表 4-1 農耕土地面積

單位：公頃

年底別 End of Year	總 計 Grand Total	耕作地		
		合計 Total	短期耕作地	
			計 Subtotal	水稻 Rice
民國103年底 End of 2014	971.34	569.63	509.68	203.65
民國104年底 End of 2015	894.16	424.57	355.00	200.72
民國105年底 End of 2016	787.41	380.49	314.86	198.50
民國106年底 End of 2017	690.19	337.45	268.29	180.44
民國107年底 End of 2018	676.13	329.47	260.81	164.60
民國108年底 End of 2019	665.88	336.39	260.66	165.00
民國109年底 End of 2020	665.58	336.24	260.66	156.31
民國110年底 End of 2021	665.58	338.53	262.91	151.63
民國111年底 End of 2022	663.08	330.55	254.67	152.47
民國112年底 End of 2023	657.58	328.24	263.01	162.80
民國113年底 End of 2024	655.87	320.98	255.80	157.63

資料來源：本府農業局。

Table 4-1 Area of Cultivated Land

Unit : Hectares

Area of Cultivated Land			長期休閒地
Short-term Cultivation		長期耕作地	
水稻以外之短期作	短期休閒		
Other Crops	Short-term Recreational field	Long-term Cultivation	Long-term Recreational field
299.93	6.10	59.95	401.71
148.88	5.40	69.57	469.59
109.96	6.40	65.63	406.92
79.35	8.50	69.16	352.74
82.77	13.44	68.66	346.66
79.69	15.97	75.73	329.49
79.69	24.66	75.58	329.34
79.69	31.59	75.62	327.05
77.06	25.14	75.88	332.53
76.70	23.51	65.23	329.34
51.13	47.04	65.18	334.89

Source : Taichung City Agriculture Bureau.

表 4-2 稻米收穫面積及生產量

單位：公頃、公噸、公噸/公頃

年別		總計 Grand Total			
Year		收穫面積 Harvested Area	產量 Production	平均產量 Average Production	收穫面積 Harvested Area
民國103年	2014	408.76	1,867.05	4.57	408.76
民國104年	2015	399.94	2,001.75	5.01	399.94
民國105年	2016	373.33	1,690.07	4.53	373.33
民國106年	2017	345.75	1,783.83	5.16	345.75
民國107年	2018	331.12	1,800.44	5.44	331.12
民國108年	2019	325.01	1,530.06	4.71	325.01
民國109年	2020	319.32	1,562.79	4.89	319.32
民國110年	2021	311.10	1,701.23	5.47	311.10
民國111年	2022	271.65	1,527.56	5.62	271.65
民國112年	2023	321.20	1,730.83	5.39	321.20
民國113年	◎2024	292.61	1,555.39	5.32	292.61

資料來源：農業部農糧署。

附註：1.產量係以糙米為計算標準。

2.113年資料為初步統計數。

Table 4-2 Harvested Area and Production of Rice

Unit : Hectares ; m.t. ; m.t./Hectares

水 稻		Paddy Rice		
合計 Total		蓬莱 Japonica Rice		
産量 Production	平均産量 Average Production	収穫面積 Harvested Area	産量 Production	平均産量 Average Production
1,867.05	4.57	407.56	1,861.58	4.57
2,001.75	5.01	399.94	2,001.75	5.01
1,690.07	4.53	373.33	1,690.07	4.53
1,783.83	5.16	345.75	1,783.83	5.16
1,800.44	5.44	331.12	1,800.44	5.44
1,530.06	4.71	325.01	1,530.06	4.71
1,562.79	4.89	319.32	1,562.79	4.89
1,701.23	5.47	311.10	1,701.23	5.47
1,527.56	5.62	271.65	1,527.56	5.62
1,730.83	5.39	321.20	1,730.83	5.39
1,555.39	5.32	292.61	1,555.39	5.32

Source : Agriculture and Food Agency, Ministry of Agriculture.

Note : 1.The production in the table is brown rice.

2.The figures of 2024 are preliminary.

表 4-2 稻米收穫面積及生產量（續完）

單位：公頃、公噸、公噸/公頃

年別 Year		水 稻					
		在來 India Rice			長秈 India Rice (Long)		
		收穫面積 Harvested Area	產量 Production	平均產量 Average Production	收穫面積 Harvested Area	產量 Production	平均產量 Average Production
民國103年	2014	—	—	--	—	—	--
民國104年	2015	—	—	--	—	—	--
民國105年	2016	—	—	--	—	—	--
民國106年	2017	—	—	--	—	—	--
民國107年	2018	—	—	--	—	—	--
民國108年	2019	—	—	--	—	—	--
民國109年	2020	—	—	--	—	—	--
民國110年	2021	—	—	--	—	—	--
民國111年	2022	—	—	--	—	—	--
民國112年	2023	—	—	--	—	—	--
民國113年	◎2024	—	—	--	—	—	--

資料來源：農業部農糧署。

附註：1.產量係以糙米為計算標準。

2.113年資料為初步統計數。

Table 4-2 Harvested Area and Production of Rice (Cont.End)

Unit : Hectares ; m.t. ; m.t./Hectares

Paddy Rice						陸稻 Upland Rice		
圓糯 Glutinous Rices of Japonica Type			長糯 Glutinous Rice of India Type					
收穫面積 Harvested Area	產量 Production	平均產量 Average Production	收穫面積 Harvested Area	產量 Production	平均產量 Average Production	收穫面積 Harvested Area	產量 Production	平均產量 Average Production
1.20	5.48	4.56	—	—	--	—	—	--
—	—	--	—	—	--	—	—	--
—	—	--	—	—	--	—	—	--
—	—	--	—	—	--	—	—	--
—	—	--	—	—	--	—	—	--
—	—	--	—	—	--	—	—	--
—	—	--	—	—	--	—	—	--
—	—	--	—	—	--	—	—	--
—	—	--	—	—	--	—	—	--
—	—	--	—	—	--	—	—	--

Source : Agriculture and Food Agency, Ministry of Agriculture.

Note : 1.The production in the table is brown rice.

2.The figures of 2024 are preliminary.

表 4-3 農產品收穫面積及生產量
(1)普通作物生產

單位：公頃、公噸

年別		總計		甘藷		小麥		食用玉蜀黍	
		Grand Total		Sweet Potatoes		Wheat		Food Corn	
		收穫面積	產量	收穫面積	產量	收穫面積	產量	收穫面積	產量
Year		Harvested Area	Production	Harvested Area	Production	Harvested Area	Production	Harvested Area	Production
民國103年	2014	20.82	331.72	17.40	321.90	—	—	—	—
民國104年	2015	21.71	290.77	14.20	254.68	—	—	4.95	28.86
民國105年	2016	23.15	335.33	14.90	291.93	—	—	6.85	39.95
民國106年	2017	22.55	350.98	16.00	310.83	—	—	6.30	39.50
民國107年	2018	22.86	354.29	16.10	313.81	—	—	6.20	39.06
民國108年	2019	24.83	378.73	17.35	336.51	—	—	6.60	39.98
民國109年	2020	25.28	388.33	17.90	346.95	—	—	6.33	38.75
民國110年	2021	24.54	362.92	17.03	322.12	—	—	6.33	37.97
民國111年	2022	24.96	360.54	16.88	316.77	—	—	6.45	39.04
民國112年	2023	16.11	214.67	9.53	176.54	—	—	6.08	37.00
民國113年	◎2024	15.03	204.34	9.29	170.03	—	—	5.74	34.31

資料來源：農業部農糧署。

附註：113年資料為初步統計數。

Table 4-3 Harvested Area and Production of Crop Products
(1) Common Crops

Unit : Hectares 、 m.t.

蜀黍(高粱)		大豆		落花生		其他雜糧	
Sorghum		Soybeans		Peanuts		Other Coarse Grain	
收穫面積	產量	收穫面積	產量	收穫面積	產量	收穫面積	產量
Harvested Area	Production	Harvested Area	Production	Harvested Area	Production	Harvested Area	Production
—	—	—	—	3.42	9.82	—	—
—	—	—	—	2.56	7.23	—	—
—	—	—	—	1.40	3.45	—	—
—	—	—	—	0.25	0.65	—	—
—	—	—	—	0.56	1.42	—	—
—	—	—	—	0.88	2.24	—	—
—	—	—	—	1.05	2.63	—	—
—	—	—	—	1.18	2.83	—	—
—	—	—	—	1.08	2.49	0.55	2.24
—	—	—	—	0.50	1.13	—	—
—	—	—	—	—	—	—	—

Source : Agriculture and Food Agency, Ministry of Agriculture.

Note : The figures of 2024 are preliminary.

表 4-3 農產品收穫面積及生產量（續1）
（2）特用作物生產

單位：公頃、公噸

年別		總計		茶葉		油茶		芝麻(胡麻)	
		Grand Total		Tea		Camellia		Sesame	
		收穫面積	產量	收穫面積	產量	收穫面積	產量	收穫面積	產量
Year		Harvested Area	Production	Harvested Area	Production	Harvested Area	Production	Harvested Area	Production
民國103年	2014	—	—	—	—	—	—	—	—
民國104年	2015	2.00	1.35	—	—	—	—	1.60	0.81
民國105年	2016	3.04	2.20	—	—	—	—	2.30	1.16
民國106年	2017	2.59	2.25	—	—	—	—	1.85	0.99
民國107年	2018	2.34	2.16	—	—	0.74	1.28	1.60	0.88
民國108年	2019	2.29	2.14	—	—	0.74	1.30	1.55	0.84
民國109年	2020	2.34	2.15	—	—	0.74	1.30	1.60	0.85
民國110年	2021	2.46	2.27	—	—	0.74	1.01	1.58	0.80
民國111年	2022	2.65	2.40	—	—	0.74	1.02	1.77	0.91
民國112年	2023	2.33	2.15	—	—	0.74	0.98	1.45	0.75
民國113年	◎2024	4.06	3.04	—	—	0.74	1.04	3.18	1.59

資料來源：農業部農糧署。

附註：113年資料為初步統計數。

Table 4-3 Harvested Area and Production of Crop Products (Cont.1)
(2) Special Crops

Unit : Hectares 、 m.t.

山藥		食用甘蔗		其他特用作物	
Chinese yam		Sugar-cane (fresh)		Other Special Crops	
收穫面積	產量	收穫面積	產量	收穫面積	產量
Harvested Area	Production	Harvested Area	Production	Harvested Area	Production
—	—	—	—	—	—
—	—	—	—	0.40	0.54
—	—	—	—	0.74	1.04
—	—	—	—	0.74	1.26
—	—	—	—	—	—
—	—	—	—	—	—
—	—	—	—	—	—
—	—	—	—	0.14	0.46
—	—	—	—	0.14	0.47
—	—	—	—	0.14	0.42
—	—	—	—	0.14	0.41

Source : Agriculture and Food Agency, Ministry of Agriculture.

Note : The figures of 2024 are preliminary.

表 4-3 農產品收穫面積及生產量（續2）
（3）蔬菜生產

單位：公頃、公噸

年別		總計		蘿蔔		芋	
		Grand Total		Radishes		Taros	
		收穫面積	產量	收穫面積	產量	收穫面積	產量
Year		Harvested Area	Production	Harvested Area	Production	Harvested Area	Production
民國103年	2014	53.75	918.48	—	—	—	—
民國104年	2015	48.55	948.77	—	—	0.40	7.70
民國105年	2016	35.51	645.06	—	—	0.30	6.00
民國106年	2017	39.64	724.51	1.30	35.75	0.35	6.55
民國107年	2018	44.57	824.99	3.80	104.69	0.35	6.74
民國108年	2019	44.10	812.70	3.65	100.41	0.65	12.35
民國109年	2020	46.23	853.68	4.05	110.52	0.65	11.18
民國110年	2021	46.08	837.94	3.75	100.45	0.55	9.68
民國111年	2022	36.33	717.43	3.07	82.75	0.65	11.70
民國112年	2023	37.53	719.90	3.67	99.10	0.65	12.12
民國113年	◎2024	31.48	590.48	1.82	48.32	—	—

資料來源：農業部農糧署。

附註：113年資料為初步統計數。

Table 4-3 Harvested Area and Production of Crop Products (Cont.2)
(3) Vegetables

Unit : Hectares 、 m.t.

馬鈴薯		蔥		竹筍		甘藍	
Potatoes		Scallion		Bamboo Shoot		Cabbage	
收穫面積	產量	收穫面積	產量	收穫面積	產量	收穫面積	產量
Harvested Area	Production	Harvested Area	Production	Harvested Area	Production	Harvested Area	Production
—	—	—	—	0.50	4.00	—	—
—	—	1.70	28.44	0.80	7.00	3.10	127.20
—	—	1.76	29.67	1.55	12.87	2.48	106.40
—	—	1.65	29.34	1.55	14.11	2.60	106.60
—	—	1.70	30.43	1.59	14.39	2.70	111.65
—	—	1.65	29.55	1.59	14.09	2.70	110.93
—	—	1.84	33.05	1.49	13.08	2.80	114.71
—	—	1.80	31.84	1.60	13.95	2.84	116.21
—	—	1.73	30.46	1.50	13.05	2.82	115.26
—	—	1.73	29.58	1.40	11.55	2.77	113.03
—	—	1.47	24.81	1.40	11.21	2.58	104.54

Source : Agriculture and Food Agency, Ministry of Agriculture.

Note : The figures of 2024 are preliminary.

表 4-3 農產品收穫面積及生產量（續3）
（3）蔬菜生產

單位：公頃、公噸

年別		瓠菜		冬瓜		苦瓜		番茄	
		Water Convolvulus		White Gourds		Bitter Gourds		Tomatoes	
		收穫面積	產量	收穫面積	產量	收穫面積	產量	收穫面積	產量
Year		Harvested Area	Production	Harvested Area	Production	Harvested Area	Production	Harvested Area	Production
民國103年	2014	—	—	—	—	—	—	36.60	646.60
民國104年	2015	—	—	—	—	—	—	22.67	441.01
民國105年	2016	2.10	28.99	—	—	—	—	8.25	136.23
民國106年	2017	1.95	29.51	—	—	—	—	5.00	98.77
民國107年	2018	1.95	29.38	—	—	—	—	5.05	97.08
民國108年	2019	1.95	29.45	—	—	—	—	4.57	88.69
民國109年	2020	1.94	29.23	—	—	—	—	5.02	97.48
民國110年	2021	2.00	30.39	—	—	—	—	5.22	100.33
民國111年	2022	1.94	29.52	—	—	—	—	5.01	95.87
民國112年	2023	1.99	30.23	—	—	—	—	3.81	70.41
民國113年	◎2024	2.01	30.93	—	—	—	—	3.59	66.16

資料來源：農業部農糧署。

附註：113年資料為初步統計數。

Table 4-3 Harvested Area and Production of Crop Products (Cont.3)
(3) Vegetables

Unit : Hectares 、 m.t.

西瓜		花椰菜		蘆筍		其他		太空包香菇
Watermelons		Cauliflower		Asparagus		Other		Bag of cultured Shiitake
收穫面積	產量	收穫面積	產量	收穫面積	產量	收穫面積	產量	產量
Harvested Area	Production	Harvested Area	Production	Harvested Area	Production	Harvested Area	Production	Production
—	—	—	—	—	—	16.65	267.63	—
—	—	0.30	6.23	—	—	19.58	331.36	—
—	—	0.30	6.27	—	—	18.77	318.64	—
—	—	—	—	—	—	25.24	403.88	—
—	—	—	—	0.05	0.27	27.38	430.37	—
—	—	—	—	—	—	27.34	427.25	—
—	—	—	—	—	—	28.44	444.43	—
—	—	—	—	—	—	28.32	435.09	—
—	—	—	—	—	—	19.61	338.82	—
—	—	—	—	—	—	21.51	353.88	—
—	—	—	—	—	—	18.61	304.51	—

Source : Agriculture and Food Agency, Ministry of Agriculture.
Note : The figures of 2024 are preliminary.

表 4-3 農產品收穫面積及生產量（續4）
（4）果品生產

單位：公頃、公噸

年別		總計		香 蕉		極 柑	
		Grand Total		Bananas		Ponkans	
		收穫面積	產量	收穫面積	產量	收穫面積	產量
Year		Harvested Area	Production	Harvested Area	Production	Harvested Area	Production
民國103年	2014	43.45	458.13	4.00	40.32	—	—
民國104年	2015	52.48	590.19	3.70	36.26	—	—
民國105年	2016	48.30	519.38	3.05	40.57	—	—
民國106年	2017	47.22	515.13	3.15	48.51	—	—
民國107年	2018	51.11	551.90	3.15	52.92	—	—
民國108年	2019	51.26	498.30	3.30	47.59	—	—
民國109年	2020	51.11	532.37	3.30	48.05	—	—
民國110年	2021	51.14	508.51	3.30	48.97	—	—
民國111年	2022	51.33	502.08	3.30	49.43	—	—
民國112年	2023	41.16	413.59	3.35	51.59	—	—
民國113年	◎2024	41.16	418.14	3.35	47.60	—	—

資料來源：農業部農糧署。

附 註：113年資料為初步統計數。

Table 4-3 Harvested Area and Production of Crop Products (Cont.4)
(4) Fruits

Unit : Hectares 、 m.t.

桶柑		龍 眼		桃	
Tankans		Longans		Peaches	
收穫面積	產量	收穫面積	產量	收穫面積	產量
Harvested Area	Production	Harvested Area	Production	Harvested Area	Production
—	—	2.00	16.24	—	—
—	—	2.90	22.71	—	—
—	—	3.35	27.22	—	—
—	—	4.25	34.37	—	—
—	—	4.45	36.79	—	—
—	—	4.45	8.51	—	—
—	—	4.45	29.67	—	—
—	—	4.45	27.28	—	—
—	—	4.45	25.18	—	—
—	—	4.28	29.78	—	—
—	—	4.28	28.36	—	—

Source : Agriculture and Food Agency, Ministry of Agriculture.

Note : The figures of 2024 are preliminary.

表 4-3 農產品收穫面積及生產量（續5完）
(4)果品生產

單位：公頃、公噸

年別		柿		葡 萄		枇 杷	
		Persimmons		Grapes		Loquat	
		收穫面積	產量	收穫面積	產量	收穫面積	產量
Year		Harvested Area	Production	Harvested Area	Production	Harvested Area	Production
民國103年	2014	—	—	—	—	—	—
民國104年	2015	—	—	—	—	—	—
民國105年	2016	0.12	2.16	—	—	—	—
民國106年	2017	0.12	2.17	—	—	—	—
民國107年	2018	0.12	2.21	—	—	—	—
民國108年	2019	0.12	1.08	—	—	—	—
民國109年	2020	0.12	1.78	—	—	—	—
民國110年	2021	0.12	1.86	—	—	—	—
民國111年	2022	0.12	1.85	—	—	—	—
民國112年	2023	0.12	1.87	—	—	—	—
民國113年	◎2024	0.12	1.78	—	—	—	—

資料來源：農業部農糧署。

附 註：113年資料為初步統計數。

Table 4-3 Harvested Area and Production of Crop Products (Cont.5 End)
(4) Fruits

Unit : Hectares 、 m.t.

荔枝		梨		鳳梨		其他	
Lichees		Pears		Pineapples		Others	
收穫面積	產量	收穫面積	產量	收穫面積	產量	收穫面積	產量
Harvested Area	Production	Harvested Area	Production	Harvested Area	Production	Harvested Area	Production
1.00	8.75	—	—	—	—	36.45	392.82
0.33	2.91	—	—	2.10	102.38	43.45	425.94
0.35	2.38	—	—	1.70	86.19	39.73	360.87
0.40	2.75	—	—	0.65	30.42	38.65	396.91
0.40	3.18	—	—	0.50	24.38	42.49	432.43
0.40	0.77	—	—	0.50	25.35	42.49	415.00
0.40	3.07	—	—	0.50	27.30	42.34	422.51
0.40	2.88	—	—	0.50	29.25	42.37	398.26
0.40	2.40	—	—	0.50	27.30	42.56	395.93
0.40	3.00	—	—	—	—	33.01	327.35
0.40	2.83	—	—	—	—	33.01	337.57

Source : Agriculture and Food Agency, Ministry of Agriculture.
Note : The figures of 2024 are preliminary.

表 4-4 現有家畜數
Table 4-4 Number of Current Livestock

單位：頭

Unit : Heads

年底別 End of Year	合 計 Total	牛 Cattle		馬 Horses	豬 Hogs	鹿 Deer	兔 Rabbits	羊 Goats
			乳 牛 Dairy Cattle					
民國103年底 End of 2014	3,058	—	—	—	2,938	2	6	112
民國104年底 End of 2015	3,257	47	—	—	3,085	2	8	115
民國105年底 End of 2016	3,530	43	—	—	3,363	2	2	120
民國106年底 End of 2017	3,258	54	—	—	3,089	2	3	110
民國107年底 End of 2018	717	31	—	—	521	2	4	159
民國108年底 End of 2019	300	43	—	—	2	2	—	253
民國109年底 End of 2020	266	32	—	—	2	1	—	231
民國110年底 End of 2021	190	37	—	—	1	1	—	151
民國111年底 End of 2022	266	35	—	—	60	1	2	168
民國112年底 End of 2023	248	36	—	—	43	—	2	167
民國113年底 End of 2024	100	33	—	—	—	—	1	66

資料來源：農業部。

Source : Ministry of Agriculture.

表 4-5 家畜屠宰頭數
Table 4-5 Number of Livestock Slaughtered

單位：頭		Unit：Heads						
年別		總計	牛				豬	羊
			Cattle					
Year		Grand Total	合計	水牛	黃牛及 雜種牛 Yellow & Crossbreed Cattle	乳牛 Dairy Cattle	Hogs	Goats
民國103年	2014	5,153	—	—	—	—	5,151	2
民國104年	2015	4,995	—	—	—	—	4,990	5
民國105年	2016	5,241	—	—	—	—	5,221	20
民國106年	2017	5,488	—	—	—	—	5,488	—
民國107年	2018	2,586	—	—	—	—	2,586	—
民國108年	2019	792	—	—	—	—	792	—
民國109年	2020	1	—	—	—	—	1	—
民國110年	2021	1	—	—	—	—	1	—
民國111年	2022	57	—	—	—	—	57	—
民國112年	2023	78	—	—	—	—	78	—
民國113年	2024	67	—	—	—	—	67	—

資料來源：農業部。

Source：Ministry of Agriculture.

表 4-6 現有家禽數量
Table 4-6 Number of Current Poultry

單位：千隻

Unit : 1,000 Heads

年底別 End of Year		雞			鴨			鵝	火 雞
		Chickens		Ducks					
		蛋 雞	肉 雞		蛋 鴨	肉 鴨			
		Layers	Broilers		Tsaiya	Mule & Muscovy Ducks	Geese	Turkeys	
民國103年底	End of 2014	—	—	—	—	—	—	—	
民國104年底	End of 2015	—	—	—	—	—	—	—	
民國105年底	End of 2016	—	—	—	—	—	—	—	
民國106年底	End of 2017	—	—	—	—	—	—	—	
民國107年底	End of 2018	—	—	—	—	—	—	—	
民國108年底	End of 2019	—	—	—	—	—	—	—	
民國109年底	End of 2020	—	—	—	—	—	—	—	
民國110年底	End of 2021	—	—	—	0.03	—	0.03	—	
民國111年底	End of 2022	—	—	—	0.01	—	0.01	—	
民國112年底	End of 2023	—	—	—	0.01	—	—	—	
民國113年底	End of 2024	—	—	—	—	—	0.00	—	

資料來源：農業部。

Source : Ministry of Agriculture.

表 4-7 產乳牛頭數及產乳量與價值
Table 4-7 Number of Milking Cows ; Quantity & Value of Milk

年別 Year	年底飼養場數 (處) No. of Dairy Farms, End of Year (Farms)	年底經產牛頭數 (頭) No. of Milking Cows, End of Year (Heads)	全年產乳量及價值 Annual Quantity & Value of Milk	
			產乳量(噸) Quantity(m.t.)	總值(千元) Value (N.T.\$1,000)
民國103年 2014	—	—	—	—
民國104年 2015	—	—	—	—
民國105年 2016	—	—	—	—
民國106年 2017	—	—	—	—
民國107年 2018	—	—	—	—
民國108年 2019	—	—	—	—
民國109年 2020	—	—	—	—
民國110年 2021	—	—	—	—
民國111年 2022	—	—	—	—
民國112年 2023	—	—	—	—
民國113年 2024	—	—	—	—

資料來源：農業部。

Source : Ministry of Agriculture.

表 5-1 商業登記現有家數與資本額

單位：家、新臺幣千元

年底別 End of Year		合計 Total		農、林、漁、牧業 Agriculture, Forestry, Fishing & Animal Husbandry	
		家數 No.	資本額 Capital	家數 No.	資本額 Capital
民國103年底	End of 2014	4,003	848,825	8	920
民國104年底	End of 2015	4,102	880,878	8	1,060
民國105年底	End of 2016	4,224	883,956	8	1,160
民國106年底	End of 2017	4,337	925,638	11	1,430
民國107年底	End of 2018	4,588	983,699	12	1,490
民國108年底	End of 2019	4,908	1,020,982	11	1,280
民國109年底	End of 2020	5,326	1,092,635	15	1,683
民國110年底	End of 2021	5,623	1,147,594	18	2,603
民國111年底	End of 2022	5,827	1,200,436	17	2,403
民國112年底	End of 2023	6,099	1,262,820	15	1,823
民國113年底	End of 2024	6,264	1,318,116	19	2,513

年底別 End of Year		金融及保險業 Financial & Insurance Activities		不動產業 Real Estate Activities	
		家數 No.	資本額 Capital	家數 No.	資本額 Capital
民國103年底	End of 2014	27	34,840	23	4,147
民國104年底	End of 2015	28	36,340	21	3,667
民國105年底	End of 2016	28	32,330	19	3,267
民國106年底	End of 2017	27	32,130	20	3,467
民國107年底	End of 2018	33	38,530	21	3,667
民國108年底	End of 2019	34	38,770	28	4,777
民國109年底	End of 2020	32	38,040	30	6,385
民國110年底	End of 2021	30	32,340	36	7,615
民國111年底	End of 2022	30	32,295	41	8,765
民國112年底	End of 2023	31	32,795	43	9,035
民國113年底	End of 2024	33	31,445	41	8,555

資料來源：本府經濟發展局。

附註：行業別自113年起採中華民國行業統計分類第11次修訂版。

Table 5-1 Number & Capital of Business Entities Existing Registered

Unit : Establishments ; N.T.\$1,000

礦業及土石採取業 Mining & Quarrying		製造業 Manufacturing		電力及燃氣供應業 Electricity & Gas Supply	
家數 No.	資本額 Capital	家數 No.	資本額 Capital	家數 No.	資本額 Capital
1	200	126	32,579	—	—
2	400	135	38,644	—	—
3	640	131	39,954	—	—
2	440	132	43,903	—	—
2	440	139	42,681	—	—
2	440	143	42,576	—	—
3	640	154	49,445	—	—
3	640	169	48,468	1	200
2	440	187	56,395	3	600
2	440	186	57,423	5	1,000
2	440	185	51,925	5	1,000

專業、科學及技術服務業 Professional, Scientific & Technical Activities		支援服務業 Support Service Activities		公共行政及國防；強制性社會安全 Public Administration & Defence; Compulsory Social Security	
家數 No.	資本額 Capital	家數 No.	資本額 Capital	家數 No.	資本額 Capital
157	34,178	162	37,742	—	—
158	33,641	167	28,600	—	—
162	32,670	170	35,054	—	—
159	29,350	180	36,744	—	—
175	33,225	192	38,160	—	—
183	35,718	204	33,933	—	—
202	38,721	217	38,093	—	—
219	44,281	222	43,743	—	—
228	46,314	231	37,687	—	—
232	49,995	241	37,714	—	—
245	51,445	260	47,164	—	—

Source : Taichung City Economic Development Bureau.

Note : The data in the table are based on the 11th revised Standard Industrial Classification System from 2024.

表 5-1 商業登記現有家數與資本額（續完）

單位：家、新臺幣千元

年底別 End of Year		用水供應及污染整治業 Water Supply & Remediation Activities		營建工程業 Construction	
		家數 No.	資本額 Capital	家數 No.	資本額 Capital
民國103年底	End of 2014	6	6,120	232	78,374
民國104年底	End of 2015	8	1,920	254	82,819
民國105年底	End of 2016	8	1,920	268	87,687
民國106年底	End of 2017	10	2,320	270	98,939
民國107年底	End of 2018	12	2,720	283	103,789
民國108年底	End of 2019	12	2,720	320	109,664
民國109年底	End of 2020	13	2,870	381	117,790
民國110年底	End of 2021	16	3,470	418	130,699
民國111年底	End of 2022	13	2,770	466	142,057
民國112年底	End of 2023	11	2,520	498	151,150
民國113年底	End of 2024	13	2,720	528	170,253

年底別 End of Year		出版影音及資通訊業 Information & Communication		教育業 Education	
		家數 No.	資本額 Capital	家數 No.	資本額 Capital
民國103年底	End of 2014	28	7,080	1	100
民國104年底	End of 2015	27	7,170	2	110
民國105年底	End of 2016	40	9,520	3	140
民國106年底	End of 2017	31	7,620	5	420
民國107年底	End of 2018	34	8,560	6	620
民國108年底	End of 2019	36	8,200	8	930
民國109年底	End of 2020	42	10,090	11	1,320
民國110年底	End of 2021	47	10,867	14	1,520
民國111年底	End of 2022	50	11,059	15	1,640
民國112年底	End of 2023	52	12,367	17	1,810
民國113年底	End of 2024	48	11,737	24	2,920

資料來源：本府經濟發展局。

附註：行業別自113年起採中華民國行業統計分類第11次修訂版。

Table 5-1 Number & Capital of Business Entities Existing Registered
(Cont.End)

Unit : Establishments ; N.T.\$1,000

批發及零售業 Wholesale & Retail Trade		運輸及倉儲業 Transportation & Storage		住宿及餐飲業 Accommodation & Food Service Activities	
家數 No.	資本額 Capital	家數 No.	資本額 Capital	家數 No.	資本額 Capital
2,335	466,405	7	1,310	482	99,222
2,366	497,192	7	1,310	506	100,706
2,397	484,779	7	1,310	542	103,911
2,420	501,939	7	559	599	114,570
2,546	533,656	10	1,159	643	115,337
2,704	555,655	11	1,549	709	123,525
2,923	586,998	17	2,300	748	131,277
3,048	608,010	17	2,300	807	142,365
3,132	636,539	18	2,540	826	150,267
3,237	665,629	20	6,430	838	151,185
3,308	701,586	21	6,450	863	144,817

醫療保健及社會工作服務業 Human Health & Social Work Activities		藝術、娛樂及休閒服務業 Arts, Entertainment & Recreation		其他服務業 Other Service Activities	
家數 No.	資本額 Capital	家數 No.	資本額 Capital	家數 No.	資本額 Capital
—	—	104	13,982	304	31,627
—	—	106	15,452	307	31,847
—	—	107	15,592	331	34,022
—	—	100	14,672	364	37,136
—	—	104	12,863	376	46,802
—	—	101	12,252	402	48,993
—	—	109	13,880	429	53,103
—	—	112	15,070	446	53,403
—	—	106	13,270	462	55,396
—	—	179	21,266	492	60,238
—	—	152	17,881	517	65,265

Source : Taichung City Economic Development Bureau.

Note : The data in the table are based on the 11th revised Standard Industrial Classification System from 2024.

表 5-2 工廠登記現有家數

單位：家

年 底 別		總 計	食品製造業	飲料製造業	菸草製造業	紡織業
End of Year		Total	Manufacture of Food Products	Manufacture of Beverages	Manufacture of Tobacco Products	Manufacture of Textiles
民國103年底	End of 2014	429	21	—	—	10
民國104年底	End of 2015	437	20	—	—	10
民國105年底	End of 2016	449	22	—	—	10
民國106年底	End of 2017	482	26	—	—	10
民國107年底	End of 2018	494	26	—	—	9
民國108年底	End of 2019	489	27	—	—	9
民國109年底	End of 2020	489	27	—	—	9
民國110年底	End of 2021	501	28	—	—	9
民國111年底	End of 2022	511	29	—	—	8
民國112年底	End of 2023	506	29	—	—	8
民國113年底	End of 2024	517	31	—	—	7

資料來源：本府經濟發展局。

Table 5-2 Number of Factories Existing Registered

Unit : Establishments

成衣及服飾 品製造業	皮革、毛皮 及其製品製 造業	木竹製品製 造業	紙漿、紙及 紙製品製造 業	印刷及資料 儲存媒體複 製業	石油及煤製 品製造業	化學材料及 肥料製造業	其他化學製 品製造業
Manufacture of Wearing Apparel & Clothing Accessories	Manufacture of Leather, Fur & Related Products	Manufacture of Wood & of Products of Wood & Bamboo	Manufacture of Paper & Paper Products	Printing & Reproduction of Recorded Media	Manufacture of Petroleum & Coal Products	Manufacture of Chemical Material & Fertilizers	Manufacture of Other Chemical Products
3	2	5	12	14	—	6	9
4	1	7	9	13	—	7	8
3	2	6	10	14	—	7	10
3	2	6	11	14	—	7	10
4	1	6	10	15	—	7	8
4	1	6	9	15	—	7	8
4	1	6	9	15	—	7	7
3	1	6	9	15	—	7	7
3	—	6	9	15	—	7	6
2	—	6	10	13	—	7	6
2	—	6	11	13	—	7	6

Source : Taichung City Economic Development Bureau.

表 5-2 工廠登記現有家數(續完)

單位：家

年 底 別	藥 品 及 醫 用 化 學 製 品 製 造 業	橡 膠 製 品 製 造 業	塑 膠 製 品 製 造 業	非 金 屬 礦 物 製 品 製 造 業	基 本 金 屬 製 造 業
End of Year	Manufacture of Pharmaceuticals & Medicinal Chemical Products	Manufacture of Rubber Products	Manufacture of Plastics Products	Manufacture of Other Non-metallic Mineral Products	Manufacture of Basic Metals
民國103年底 End of 2014	3	6	43	8	12
民國104年底 End of 2015	3	5	43	8	10
民國105年底 End of 2016	1	4	45	9	10
民國106年底 End of 2017	1	4	47	9	10
民國107年底 End of 2018	1	4	45	9	11
民國108年底 End of 2019	2	4	46	9	11
民國109年底 End of 2020	2	4	45	7	9
民國110年底 End of 2021	2	4	46	8	10
民國111年底 End of 2022	3	4	45	8	10
民國112年底 End of 2023	3	3	43	8	10
民國113年底 End of 2024	3	3	42	8	9

資料來源：本府經濟發展局。

Table 5-2 Number of Factories Existing Registered (Cont.End)

Unit : Establishments

金屬製品 製造業	電子零組 件製造業	電腦、電 子產品及 光學製品 製造業	電力設備 及配備製 造業	機械設備 製造業	汽車及其 零件製造 業	其他運輸 工具及其 零件製造 業	家具製造 業	其他製造 業
Manufacture of Fabricated Metal Products	Manufacture of Electronic Parts & Components	Manufacture of Computers, Electronic & Optical Products	Manufacture of Electrical Equipment	Manufacture of Machinery & Equipment	Manufacture of Motor Vehicles & Parts	Manufacture of Other Transport Equipment & Parts	Manufacture of Furniture	Other Manufacturing
84	12	26	10	105	13	7	4	14
85	15	27	13	108	13	11	3	14
92	14	27	14	107	13	11	4	14
102	13	32	15	117	13	11	4	15
104	13	33	15	127	15	13	3	15
103	13	34	13	120	14	16	3	15
105	12	36	13	116	14	18	3	20
105	13	37	16	118	13	20	3	21
113	14	40	16	114	13	23	3	22
116	13	38	15	116	13	24	3	20
119	13	42	15	118	15	23	3	21

Source : Taichung City Economic Development Bureau.

表 5-3 自來水供水普及率

年底別		人口數
		No. of Population
		行政區域人數 (A)
End of Year		Population in District
民國103年底	End of 2014	161,906
民國104年底	End of 2015	164,575
民國105年底	End of 2016	166,685
民國106年底	End of 2017	168,760
民國107年底	End of 2018	170,618
民國108年底	End of 2019	173,532
民國109年底	End of 2020	176,062
民國110年底	End of 2021	176,782
民國111年底	End of 2022	177,930
民國112年底	End of 2023	182,232
民國113年底	End of 2024	185,192

資料來源：本府經濟發展局。

Table 5-3 Saturation of Water Supply

(人) (Persons)		供水普及率 (C/A)*100(%)
供水區域人數 (B) Population in Served Area	實際供水人數 (C) Actual Population Served	
161,906	161,856	99.97
164,575	164,525	99.97
166,685	166,636	99.97
168,760	168,725	99.98
170,618	170,583	99.98
173,532	173,497	99.98
176,062	173,407	98.49
176,782	176,746	99.98
177,895	177,894	99.98
182,197	182,197	99.98
185,156	185,156	99.98

Source : Taichung City Economic Development Bureau.

表 5-4 路燈設備

單位：盞

年底別 End of Year	水銀燈 Mercury Lamp		鈉光燈 Sodium Lamp		
	200W(含)以下 200W & Below	400W(含)以上 400W & Above	150W(含)以下 150W & Below	250W 250W	400W 400W
民國104年底 End of 2015	3,976	3,142	3,832	51	—
民國105年底 End of 2016	—	—	2,784	52	—
民國106年底 End of 2017	—	—	2,803	65	—
民國107年底 End of 2018	—	—	2,826	65	—
民國108年底 End of 2019	—	—	2,835	68	—
民國109年底 End of 2020	—	—	2,837	68	—

年底別 End of Year	水銀燈 Mercury Lamp		鈉光燈 Sodium Lamp	
			150W(含)以下 150W & Below	250W(含)以上 250W & Above
民國110年底 End of 2021	28		409	2,670
民國111年底 End of 2022	13		409	2,679
民國112年底 End of 2023	—		409	2,673
民國113年底 End of 2024	—		1,497	4,601

資料來源：本府建設局。

Table 5-4 Equipment of Street Lights

Unit : Lights

日光燈	LED燈		其他 路燈
Fluorescent Lamp	LED Lamp		
40W	100W(含)以下	150W(含)以上	
40W	100W & Below	150W & Above	Other Street Lights

1,132	—	—	—
2	3,637	1,948	183
2	3,638	1,948	183
2	3,766	2,014	183
2	3,768	2,034	183
2	3,777	2,041	183

日光燈	LED燈		其他 路燈
Fluorescent Lamp	LED Lamp		
40W	70W (含)以下	100W(含)以上	
40W	70W & Below	100W & Above	Other Street Lights

2	2,774	3,174	191
—	2,777	3,192	193
—	2,808	3,194	194
—	397	5,698	41

Source : Taichung City Construction Bureau.

表 6-1 歲入來源別預決算

單位：新臺幣千元

年度別 Fiscal Year			總計 Grant Total	經常門	
				合計 Total	
					計 Subtotal
民國103年度	預算數	Budget	3,287	3,287	—
FY 2014	決算審定數	Final Audited Accounts	4,501	4,501	4
民國104年度	預算數	Budget	3,230	3,230	—
FY 2015	決算審定數	Final Audited Accounts	4,073	4,073	20
民國105年度	預算數	Budget	3,538	3,538	—
FY 2016	決算審定數	Final Audited Accounts	3,936	3,936	59
民國106年度	預算數	Budget	3,526	3,526	—
FY 2017	決算審定數	Final Audited Accounts	4,269	4,269	45
民國107年度	預算數	Budget	3,458	3,458	—
FY 2018	決算審定數	Final Audited Accounts	4,512	4,512	250
民國108年度	預算數	Budget	4,010	4,010	—
FY 2019	決算審定數	Final Audited Accounts	5,092	5,092	136
民國109年度	預算數	Budget	7,433	7,433	—
FY 2020	決算審定數	Final Audited Accounts	7,559	7,559	102
民國110年度	預算數	Budget	3,734	3,734	—
FY 2021	決算審定數	Final Audited Accounts	3,274	3,274	16
民國111年度	預算數	Budget	3,942	3,942	—
FY 2022	決算審定數	Final Audited Accounts	4,111	4,111	1
民國112年度	預算數	Budget	4,088	4,088	5
FY 2023	決算審定數	Final Audited Accounts	4,472	4,472	2
民國113年度	預算數	Budget	4,037	4,037	5
FY 2024	決算審定數	Final Audited Accounts	4,711	4,711	—

資料來源：本所會計室。

Table 6-1 Budget and Final Accounts of Revenues by Sources

Unit: N.T.\$1,000

Current					
罰款及賠償收入 Fines and Indemnities			規費收入 Fees		
罰金罰鍰及怠金 Fine fines and lazy gold	沒入及沒收財物 Penalty fines and Licenses Issued	賠償收入 Indemnities	計 Subtotal	行政規費收入 Administrative Fees	使用規費收入 Use Fees
—	—	—	2,778	210	2,568
—	—	4	3,465	178	3,287
—	—	—	2,733	180	2,553
—	—	20	3,424	191	3,233
—	—	—	3,031	180	2,851
—	—	59	3,142	81	3,061
—	—	—	3,031	180	2,851
—	—	45	3,184	86	3,098
—	—	—	2,952	100	2,852
—	180	70	3,225	107	3,118
—	—	—	2,931	80	2,851
—	—	136	3,334	94	3,240
—	—	—	2,932	80	2,852
—	—	102	2,633	123	2,510
—	—	—	3,182	80	3,102
—	1	15	2,492	253	2,239
—	—	—	3,397	120	3,277
—	—	1	3,148	143	3,005
—	—	5	3,530	250	3,280
1	—	1	3,596	121	3,475
—	—	5	3,400	120	3,280
—	—	—	3,833	146	3,687

Source : Accounting Office of Nan-tun District.

表 6-1 歲入來源別預決算(續完)

單位：新臺幣千元

年度別 Fiscal Year			經常門		
			財產收入 Public Property		
			計 Subtotal	財產孳息 Interest Derived from Prop.	廢舊物資售價 Disposition
民國103年度	預算數	Budget	60	30	30
FY 2014	決算審定數	Final Audited Accounts	568	23	545
民國104年度	預算數	Budget	48	32	16
FY 2015	決算審定數	Final Audited Accounts	178	17	161
民國105年度	預算數	Budget	48	32	16
FY 2016	決算審定數	Final Audited Accounts	256	12	244
民國106年度	預算數	Budget	36	20	16
FY 2017	決算審定數	Final Audited Accounts	520	12	508
民國107年度	預算數	Budget	37	12	25
FY 2018	決算審定數	Final Audited Accounts	537	16	521
民國108年度	預算數	Budget	37	12	25
FY 2019	決算審定數	Final Audited Accounts	575	16	559
民國109年度	預算數	Budget	37	12	25
FY 2020	決算審定數	Final Audited Accounts	368	11	357
民國110年度	預算數	Budget	88	13	75
FY 2021	決算審定數	Final Audited Accounts	296	10	286
民國111年度	預算數	Budget	86	11	75
FY 2022	決算審定數	Final Audited Accounts	498	46	452
民國112年度	預算數	Budget	89	11	78
FY 2023	決算審定數	Final Audited Accounts	384	111	273
民國113年度	預算數	Budget	168	90	78
FY 2024	決算審定數	Final Audited Accounts	399	281	118

資料來源：本所會計室。

Table 6-1 Budget and Final Accounts of Revenues by Sources (Cont.End)

Unit:N.T.\$1,000

Current					
補助及協助收入 Grants and assist in income		捐獻及贈與收入 Donations and Gifts		其他收入 Others	
計 Subtotal	上級政府補助收入 Higher levels of government grant income	計 Subtotal	捐獻收入 Donate	計 Subtotal	雜項收入 Miscellaneous
449	449	—	—	—	—
449	449	—	—	15	15
449	449	—	—	—	—
449	449	—	—	2	2
449	449	—	—	10	10
449	449	—	—	30	30
449	449	—	—	10	10
449	449	—	—	71	71
466	466	—	—	3	3
465	465	—	—	35	35
1,027	1,027	—	—	15	15
1,025	1,025	—	—	22	22
4,449	4,449	—	—	15	15
4,448	4,448	—	—	8	8
449	449	—	—	15	15
449	449	—	—	21	21
449	449	—	—	10	10
449	449	—	—	15	15
449	449	—	—	15	15
449	449	—	—	41	41
449	449	—	—	15	15
449	449	—	—	30	30

Source : Accounting Office of Nan-tun District.

表 6-2 歲出預決算

單位：新臺幣千元

年度別 Fiscal Year			總計 Grant Total	經常門	
				合計 Total	一般行政
					計 Subtotal
民國103年度	預算數	Budget	245,993	206,559	70,279
FY 2014	決算審定數	Final Audited Accounts	227,574	190,073	57,833
民國104年度	預算數	Budget	255,309	220,974	68,806
FY 2015	決算審定數	Final Audited Accounts	239,707	208,244	63,300
民國105年度	預算數	Budget	261,381	225,947	71,387
FY 2016	決算審定數	Final Audited Accounts	249,829	216,472	70,277
民國106年度	預算數	Budget	256,350	225,290	71,535
FY 2017	決算審定數	Final Audited Accounts	245,550	219,368	69,793
民國107年度	預算數	Budget	259,714	235,655	73,084
FY 2018	決算審定數	Final Audited Accounts	246,089	222,560	70,914
民國108年度	預算數	Budget	259,904	235,312	74,692
FY 2019	決算審定數	Final Audited Accounts	243,777	220,294	71,293
民國109年度	預算數	Budget	263,515	234,247	74,261
FY 2020	決算審定數	Final Audited Accounts	253,531	225,162	71,361
民國110年度	預算數	Budget	270,651	262,039	75,715
FY 2021	決算審定數	Final Audited Accounts	255,579	246,967	73,170
民國111年度	預算數	Budget	278,813	253,281	77,772
FY 2022	決算審定數	Final Audited Accounts	267,507	242,951	76,472
民國112年度	預算數	Budget	277,227	259,675	79,855
FY 2023	決算審定數	Final Audited Accounts	267,212	250,240	78,364
民國113年度	預算數	Budget	214,822	203,803	83,977
FY 2024	決算審定數	Final Audited Accounts	208,773	197,764	82,494

資料來源：本所會計室。

Table 6-2 Budgets and Final Accounts of Expenditures

Unit: N.T.\$1,000

Current				
General Admin. Affair	區公所業務 District Office Affairs			
行政管理 Admin. Management	計 Subtotal	民政業務 Civil Affairs	經建業務 Economic & Construction Affairs	人文業務 Humanities Affairs
70,279	110,256	108,761	996	499
57,833	107,303	105,917	962	424
68,806	121,178	119,698	1,004	476
63,300	118,098	116,699	1,000	399
71,387	120,354	117,573	1,004	1,777
70,277	116,899	114,191	1,003	1,705
71,535	121,073	119,396	1,004	673
69,793	117,987	116,416	974	597
73,084	120,888	118,942	1,470	476
70,914	117,906	116,104	1,407	395
74,692	115,498	113,552	1,470	476
71,293	112,712	110,901	1,423	388
74,261	118,543	115,832	2,235	476
71,361	114,461	111,869	2,155	437
75,715	120,771	118,760	1,535	476
73,170	116,169	114,718	1,006	445
77,772	128,571	124,998	2,045	1,528
76,472	122,753	119,515	1,820	1,418
79,855	130,155	126,438	2,045	1,672
78,364	124,327	121,264	1,424	1,639
83,977	66,820	63,048	2,236	1,536
82,494	64,433	61,272	1,655	1,506

Source : Accounting Office of Nan-tun District.

表 6-2 歲出預決算(續完)

單位：新臺幣千元

年度別 Fiscal Year			經常門		
			社政業務 Social Affairs		第一預備金 First Reserve Fund
			計 Subtotal	社會福利 Social Welfare	
民國103年度	預算數	Budget	25,955	25,955	70
FY 2014	決算審定數	Final Audited Accounts	24,936	24,936	—
民國104年度	預算數	Budget	30,876	30,876	114
FY 2015	決算審定數	Final Audited Accounts	26,846	26,846	—
民國105年度	預算數	Budget	34,006	34,006	200
FY 2016	決算審定數	Final Audited Accounts	29,296	29,296	—
民國106年度	預算數	Budget	32,679	32,679	3
FY 2017	決算審定數	Final Audited Accounts	31,588	31,588	—
民國107年度	預算數	Budget	41,556	41,556	128
FY 2018	決算審定數	Final Audited Accounts	33,740	33,740	—
民國108年度	預算數	Budget	44,722	44,722	400
FY 2019	決算審定數	Final Audited Accounts	36,289	36,289	—
民國109年度	預算數	Budget	41,367	41,367	76
FY 2020	決算審定數	Final Audited Accounts	39,340	39,340	—
民國110年度	預算數	Budget	44,077	44,077	—
FY 2021	決算審定數	Final Audited Accounts	41,658	41,658	—
民國111年度	預算數	Budget	46,938	46,938	—
FY 2022	決算審定數	Final Audited Accounts	43,726	43,726	—
民國112年度	預算數	Budget	49,665	49,665	—
FY 2023	決算審定數	Final Audited Accounts	47,549	47,549	—
民國113年度	預算數	Budget	53,006	53,006	—
FY 2024	決算審定數	Final Audited Accounts	50,837	50,837	—

資料來源：本所會計室。

Table 6-2 Budgets and Final Accounts of Expenditures (Cont.End)

Unit: N.T.\$1,000

Current	資本門 Capital			統籌科目 Retirement & Pension Affairs
農林管理業務 Agroforestry Management Business	合計 Total	一般行政 General Admin. Affairs	一般建築及設備 General Building & Equipment	
—	30,592	—	30,592	8,842
—	28,660	—	28,660	8,842
—	25,321	—	25,321	9,014
—	22,449	—	22,449	9,014
—	26,732	—	26,732	8,702
—	24,655	—	24,655	8,702
—	23,002	—	23,002	8,058
—	18,124	—	18,124	8,058
—	16,501	100	16,401	7,558
—	15,971	100	15,871	7,558
—	16,712	100	16,612	7,880
—	15,603	100	15,503	7,880
—	20,576	149	20,427	8,692
—	19,677	149	19,528	8,692
—	21,476	300	21,176	8,612
—	15,970	297	15,673	8,612
—	17,941	100	17,841	7,591
—	16,965	100	16,865	7,591
—	10,137	100	10,037	7,415
—	9,557	100	9,457	7,415
—	3,893	417	3,476	7,126
—	3,883	417	3,466	7,126

Source : Accounting Office of Nan-tun District.

表 7-1 臺中市南屯區境內各級學校數

單位：所

學年度、設立別 SY, Founder	合計 Total	大學 University	專科 Junior College	高級中等 (高中、高職) Senior High School (Regular & Vocational)
103學年度 SY2014	67	1	—	2
104學年度 SY2015	64	1	—	2
105學年度 SY2016	64	1	—	2
106學年度 SY2017	66	1	—	2
107學年度 SY2018	67	1	—	2
108學年度 SY2019	70	1	—	2
109學年度 SY2020	72	1	—	2
110學年度 SY2021	73	1	—	2
111學年度 SY2022	70	1	—	2
112學年度 SY2023	72	1	—	2
113學年度 SY2024	68	1	—	2
按設立別				
國立 National	—	—	—	—
市立 Municipal	22	—	—	1
私立 Private	46	1	—	1

資料來源：教育部統計處。

附註：①係指神學院，大專校院分部、分校，公共行政及企業管理教育中心等。

Table 7-1 Number of Schools at All Level in Nan-tun District

Unit : Schools

國民中學 Junior High School	國民小學 Primary School	特殊教育學校 Special Education School	幼兒園 Preschool	其他 ① Others ①
4	10	1	49	—
4	10	1	46	—
4	10	1	46	—
4	10	1	48	—
4	10	1	49	—
4	10	1	52	—
4	10	1	54	—
4	10	1	55	—
4	10	1	52	—
4	10	1	54	—
4	10	1	50	—
—	—	—	—	—
4	10	1	6	—
—	—	—	44	—

Source : Department of Statistics, M.O.E.

Note : ① Refers to Theological Seminary, Branch Campus, Center for Public and Business Administration Education, etc.

表 7-2 臺中市南屯區境內國民中學概況

單位：所、人、班

學年度別及學校別 SY & School	校數 No. of Schools	教師數 No. of Teachers			職員數 No. of Staffs			班級數 No. of Classes			
		合計	男	女	合計	男	女	合計	七年級	八年級	九年級
		Total	Male	Female	Total	Male	Female	Total	7th Year	8th Year	9th Year
103學年度 SY2014	4	395	135	260	42	3	39	209	66	72	71
104學年度 SY2015	4	388	130	258	42	4	38	202	64	66	72
105學年度 SY2016	4	361	120	241	42	4	38	194	62	65	67
106學年度 SY2017	4	354	116	238	40	4	36	188	62	62	64
107學年度 SY2018	4	341	114	227	41	5	36	184	60	62	62
108學年度 SY2019	4	353	112	241	40	4	36	183	60	61	62
109學年度 SY2020	4	354	112	242	42	4	38	182	61	60	61
110學年度 SY2021	4	359	114	245	42	4	38	184	63	61	60
111學年度 SY2022	4	369	116	253	40	5	35	185	61	63	61
112學年度 SY2023	4	376	126	250	40	6	34	187	63	61	63
113學年度 SY2024	4	369	123	246	40	8	32	188	64	62	62
私立嶺東高中 附設國中部 Affiliated Junior High school of Lingdong High School	(1)	—	—	—	—	—	—	12	4	4	4
惠文完全中學 國中部 Affiliated Junior High school of Hui Wen High School	(1)	—	—	—	—	—	—	30	10	10	10
市立黎明國中 Liming Junior High School	1	104	32	72	12	1	11	38	14	12	12
市立萬和國中 Wanhe Junior High School	1	63	17	46	8	3	5	25	8	8	9
市立大業國中 Daye Junior High School	1	133	49	84	12	2	10	53	18	18	17
市立大墩國中 Da-Dun Junior High School	1	69	25	44	8	2	6	30	10	10	10

資料來源：教育部統計處。

附註：校數不計入高級中等學校附設國中部。

Table 7-2 Summary of Junior High School in Nan-tun District

Unit : Schools、Persons、Classes

學生數 No. of Students									上學年度 畢業生數 No. of Graduates, Last SY
總計 Grand Total			七年級 7th Year		八年級 8th Year		九年級 9th Year		
合計	男	女	男	女	男	女	男	女	
Total	Male	Female	Male	Female	Male	Female	Male	Female	
6,680	3,546	3,134	1,005	899	1,266	1,104	1,275	1,131	2,220
6,138	3,289	2,849	1,002	854	1,012	895	1,275	1,100	2,375
5,502	2,898	2,604	888	853	999	860	1,011	891	2,349
5,431	2,854	2,577	966	862	893	856	995	859	1,882
5,288	2,776	2,512	917	777	967	873	892	862	1,857
5,299	2,832	2,467	945	811	914	786	973	870	1,745
5,287	2,796	2,491	950	900	931	806	915	785	1,828
5,414	2,815	2,599	935	887	947	905	933	807	1,691
5,396	2,804	2,592	917	804	930	892	957	896	1,740
5,241	2,761	2,480	929	813	904	787	928	880	1,830
5,404	2,846	2,558	1,017	972	929	810	900	776	1,797
387	211	176	82	64	72	59	57	53	122
926	483	443	159	166	162	137	162	140	343
985	520	465	207	195	155	140	158	130	278
593	329	264	108	105	113	82	108	77	195
1,717	913	804	302	280	321	271	290	253	587
796	390	406	159	162	106	121	125	123	272

Source : Department of Statistics, M.O.E.

Note: The affiliated junior high school are not counted in No. of Schools.

表 7-3 臺中市南屯區境內國民小學概況

單位：所、人、班

學年度別及學校別 SY & School	校數 No. of Schools	教師數			職員數		
		No. of Teachers			No. of Staffs		
		合計	男	女	合計	男	女
		Total	Male	Female	Total	Male	Female
103學年度 SY2014	10	910	195	715	56	10	46
104學年度 SY2015	10	906	200	706	61	8	53
105學年度 SY2016	10	889	193	696	59	7	52
106學年度 SY2017	10	876	188	688	58	7	51
107學年度 SY2018	10	884	193	691	58	6	52
108學年度 SY2019	10	896	188	708	58	3	55
109學年度 SY2020	10	890	191	699	57	3	54
110學年度 SY2021	10	916	208	708	59	5	54
111學年度 SY2022	10	936	202	734	58	4	54
112學年度 SY2023	10	960	205	755	61	6	55
113學年度 SY2024	10	953	199	754	61	12	49
市立南屯國小 Nan-tun Elementary School	1	91	18	73	7	1	6
市立鎮平國小 Zhen-Ping Elementary School	1	49	10	39	5	—	5
市立文山國小 Wu-Sang Elementary School	1	107	27	80	6	1	5
市立春安國小 Chun-An Elementary School	1	32	5	27	2	—	2
市立黎明國小 Li-Ming Elementary School	1	59	12	47	5	—	5
市立東興國小 Tung-Xing Elementary School	1	101	23	78	6	6	-
市立大新國小 Da-shin Elementary School	1	154	29	125	9	2	7
市立永春國小 Yongchun Elementary School	1	117	23	94	7	—	7
市立惠文國小 Hui-Wen Elementary School	1	173	35	138	10	1	9
市立大墩國小 Da-Dun Elementary School	1	70	17	53	4	1	3

資料來源：教育部統計處。

Table 7-3 Summary of Primary School in Nan-tun District

Unit : Schools 、 Persons 、 Classes

班 級 數						
No. of Classes						
合 計	一年級	二年級	三年級	四年級	五年級	六年級
Total	1st Year	2nd Year	3rd Year	4th Year	5th Year	6th Year
513	83	83	83	86	87	91
504	78	83	86	82	87	88
496	78	78	84	85	83	88
486	75	78	81	83	85	84
490	87	75	78	80	84	86
494	89	87	75	77	81	85
493	83	89	87	74	78	82
506	92	83	90	86	77	78
518	92	91	82	90	87	76
530	85	92	92	81	93	87
524	81	86	89	92	84	92
49	7	9	8	9	8	8
27	4	4	5	5	4	5
59	9	10	11	10	9	10
16	3	3	3	2	2	3
31	5	5	5	5	5	6
56	8	9	10	9	10	10
88	14	14	14	16	14	16
65	10	10	10	12	11	12
97	15	16	17	18	15	16
36	6	6	6	6	6	6

Source : Department of Statistics, Ministry of Education.

表 7-3 臺中市南屯區境內國民小學概況（續完）

單位：所、人、班

學年度別及學校別	學生數						
	總計 Grand Total			一年級 1st Year		二年級 2nd Year	
	合計	男	女	男	女	男	女
SY & School	Total	Male	Female	Male	Female	Male	Female
103學年度 SY2014	13,592	7,144	6,448	1,150	1,076	1,190	999
104學年度 SY2015	13,261	6,940	6,321	1,110	1,001	1,158	1,089
105學年度 SY2016	12,970	6,842	6,128	1,080	952	1,102	997
106學年度 SY2017	12,467	6,568	5,899	998	920	1,061	930
107學年度 SY2018	12,628	6,542	6,086	1,152	1,194	995	924
108學年度 SY2019	12,820	6,661	6,159	1,271	1,089	1,151	1,190
109學年度 SY2020	12,874	6,747	6,127	1,164	1,006	1,282	1,095
110學年度 SY2021	13,340	6,950	6,390	1,266	1,254	1,172	1,005
111學年度 SY2022	13,743	7,142	6,601	1,246	1,144	1,264	1,246
112學年度 SY2023	14,126	7,306	6,820	1,160	1,113	1,243	1,160
113學年度 SY2024	13,942	7,271	6,671	1,112	1,012	1,169	1,109
市立南屯國小 Nan-tun Elementary School	1,138	605	533	96	72	100	95
市立鎮平國小 Zhen-Ping Elementary School	608	321	287	42	44	36	49
市立文山國小 Wu-Sang Elementary School	1,620	817	803	115	117	147	130
市立春安國小 Chun-An Elementary School	382	213	169	38	40	41	26
市立黎明國小 Li-Ming Elementary School	803	448	355	69	58	74	49
市立東興國小 Tung-Xing Elementary School	1,555	793	762	123	109	123	138
市立大新國小 Da-shin Elementary School	2,338	1,213	1,125	166	175	189	192
市立永春國小 Yongchun Elementary School	1,813	966	847	150	137	144	138
市立惠文國小 Hui-Wen Elementary School	2,677	1,368	1,309	213	192	233	205
市立大墩國小 Da-Dun Elementary School	1,008	527	481	100	68	82	87

資料來源：教育部統計處。

Table 7-3 Summary of Primary School in Nan-tun District
(Cont.End)

Unit : Schools 、 Persons 、 Classes								
No. of Students								上學年度 畢業生數
三年級 3rd Year		四年級 4th Year		五年級 5th Year		六年級 6th Year		
男	女	男	女	男	女	男	女	
Male	Female	Male	Female	Male	Female	Male	Female	No. of Graduates, Last SY
1,157	1,014	1,169	1,096	1,156	1,136	1,322	1,127	2,583
1,190	1,003	1,159	1,014	1,177	1,094	1,146	1,120	2,440
1,152	1,070	1,187	1,009	1,146	1,005	1,175	1,095	2,257
1,083	973	1,127	1,061	1,165	1,016	1,134	999	2,257
1,051	933	1,062	965	1,123	1,063	1,159	1,007	2,133
996	909	1,060	932	1,065	976	1,118	1,063	2,161
1,157	1,179	1,006	929	1,067	931	1,071	987	2,187
1,284	1,108	1,150	1,178	1,010	916	1,068	929	2,054
1,169	1,000	1,285	1,112	1,158	1,177	1,020	922	1,991
1,264	1,242	1,173	1,007	1,297	1,118	1,169	1,180	1,966
1,254	1,157	1,261	1,244	1,173	1,014	1,302	1,135	2,343
115	100	104	119	84	74	106	73	178
63	47	63	52	55	40	62	55	111
148	155	145	134	130	118	132	149	250
37	34	31	21	31	22	35	26	51
78	64	62	71	65	53	100	60	134
143	135	129	132	137	114	138	134	312
209	171	219	218	194	177	236	192	429
142	133	176	155	169	137	185	147	299
231	238	241	262	234	187	216	225	411
88	80	91	80	74	92	92	74	168

Source : Department of Statistics, M.O.E.

表 7-4 臺中市南屯區境內國民中學歷年各年級原住民學生數

單位：人

學年度別及族籍別 SY & Racial		總計 Grand Total		
		合計 Total	男 Male	女 Female
103 學年度	SY2014	74	47	27
104 學年度	SY2015	72	43	29
105 學年度	SY2016	72	44	28
106 學年度	SY2017	76	39	37
107 學年度	SY2018	71	35	36
108 學年度	SY2019	64	36	28
109 學年度	SY2020	58	30	28
110 學年度	SY2021	66	30	36
111 學年度	SY2022	68	26	42
112 學年度	SY2023	69	33	36
113 學年度	SY2024	78	44	34
阿美族 Amis		32	17	15
泰雅族 Atayal		17	9	8
排灣族 Paiwan		12	8	4
布農族 Bunun		11	8	3
卑南族 Puyuma		1	—	1
鄒(曹)族 Tsou		—	—	—
魯凱族 Rukai		—	—	—
賽夏族 Saisiyat		—	—	—
雅美族 Yami		—	—	—
邵族 Thao		1	—	1
噶瑪蘭族 Kavalan		—	—	—
太魯閣族 Truku		4	2	2
撒奇萊雅族 Sakizaya		—	—	—
賽德克族 Sdeiq		—	—	—
拉阿魯哇族 Hla'alua		—	—	—
卡那卡那富族 Kanakanavu		—	—	—
其他 Others		—	—	—

資料來源：教育部統計處。

Table 7-4 Number of Indigenous Students in Junior High Schools by Grade in Nan-tun District

Unit : Persons

七年級 7th Year			八年級 8th Year			九年級 9th Year		
合計 Total	男 Male	女 Female	合計 Total	男 Male	女 Female	合計 Total	男 Male	女 Female
22	15	7	21	12	9	31	20	11
28	15	13	23	16	7	21	12	9
25	15	10	26	14	12	21	15	6
27	12	15	24	13	11	25	14	11
20	11	9	28	12	16	23	12	11
18	15	3	18	10	8	28	11	17
23	7	16	19	14	5	16	9	7
24	11	13	22	5	17	20	14	6
22	10	12	23	10	13	23	6	17
25	15	10	22	9	13	22	9	13
28	17	11	29	18	11	21	9	12
10	5	5	13	9	4	9	3	6
7	4	3	7	4	3	3	1	2
4	4	—	3	1	2	5	3	2
3	2	1	5	4	1	3	2	1
—	—	—	1	—	1	—	—	—
—	—	—	—	—	—	—	—	—
—	—	—	—	—	—	—	—	—
—	—	—	—	—	—	—	—	—
—	—	—	—	—	—	—	—	—
—	—	—	—	—	—	—	—	—
—	—	—	—	—	—	1	—	1
—	—	—	—	—	—	—	—	—
4	2	2	—	—	—	—	—	—
—	—	—	—	—	—	—	—	—
—	—	—	—	—	—	—	—	—
—	—	—	—	—	—	—	—	—
—	—	—	—	—	—	—	—	—
—	—	—	—	—	—	—	—	—

Source : Department of Statistics, M.O.E.

表7-5 臺中市南屯區境內國民中學歷年各年級新住民子女學生數

單位：人

學年度別及國籍別 SY & Nationality		總計 Grand Total		
		合計 Total	男 Male	女 Female
103 學年度	SY2014	225	110	115
104 學年度	SY2015	267	142	125
105 學年度	SY2016	264	139	125
106 學年度	SY2017	272	146	126
107 學年度	SY2018	246	122	124
108 學年度	SY2019	238	128	110
109 學年度	SY2020	225	123	102
110 學年度	SY2021	212	112	100
111 學年度	SY2022	192	92	100
112 學年度	SY2023	191	86	105
113 學年度	SY2024	212	100	112
中國大陸	Mainland China	111	55	56
港、澳	Hong Kong & Macao	9	5	4
越南	Vietnam	39	19	20
印尼	Indonesia	7	1	6
泰國	Thailand	3	2	1
菲律賓	Philippines	1	—	1
柬埔寨	Cambodia	1	—	1
日本	Japan	4	3	1
馬來西亞	Malaysia	4	1	3
美國	USA	5	3	2
南韓	South Korea	3	2	1
緬甸	Myanmar	2	1	1
新加坡	Singapore	—	—	—
加拿大	Canada	6	2	4
其他	Others	17	6	11

資料來源：教育部統計處。

Table 7-5 Number of Immigrant Students in Junior High Schools by Grade in Nan-tun District

Unit : Persons

七年級 7th Year			八年級 8th Year			九年級 9th Year		
合計 Total	男 Male	女 Female	合計 Total	男 Male	女 Female	合計 Total	男 Male	女 Female
76	39	37	97	46	51	52	25	27
87	53	34	84	43	41	96	46	50
83	37	46	97	56	41	84	46	38
97	56	41	82	37	45	93	53	40
66	30	36	92	55	37	88	37	51
80	44	36	68	32	36	90	52	38
69	40	29	83	45	38	73	38	35
59	25	34	70	40	30	83	47	36
59	25	34	63	26	37	70	41	29
63	31	32	64	29	35	64	26	38
84	38	46	65	34	31	63	28	35
46	21	25	35	22	13	30	12	18
2	—	2	7	5	2	—	—	—
17	8	9	7	3	4	15	8	7
3	1	2	4	—	4	—	—	—
2	1	1	—	—	—	1	1	—
1	—	1	—	—	—	—	—	—
1	—	1	—	—	—	—	—	—
1	—	1	2	2	—	1	1	—
1	—	1	1	—	1	2	1	1
2	2	—	1	—	1	2	1	1
—	—	—	1	1	—	2	1	1
1	1	—	1	—	1	—	—	—
—	—	—	—	—	—	—	—	—
1	1	—	1	—	1	4	1	3
6	3	3	5	1	4	6	2	4

Source : Department of Statistics, M.O.E.

表 7-6 臺中市南屯區境內國民小學歷年各年級原住民學生數

單位：人

學年度別及族籍別 SY & Racial		總計 Grand Total			一年級 1st Year			二年級 2nd Year		
		合計 Total	男 Male	女 Female	合計 Total	男 Male	女 Female	合計 Total	男 Male	女 Female
103 學年度	SY2014	160	86	74	27	14	13	23	13	10
104 學年度	SY2015	165	87	78	24	12	12	29	13	16
105 學年度	SY2016	160	79	81	26	11	15	24	12	12
106 學年度	SY2017	161	75	86	32	12	20	29	12	17
107 學年度	SY2018	164	78	86	23	13	10	31	13	18
108 學年度	SY2019	165	77	88	31	18	13	22	14	8
109 學年度	SY2020	169	83	86	28	13	15	34	19	15
110 學年度	SY2021	174	82	92	26	11	15	28	12	16
111 學年度	SY2022	180	87	93	38	19	19	28	12	16
112 學年度	SY2023	171	84	87	25	11	14	38	19	19
113 學年度	SY2024	195	102	93	26	14	12	29	14	15
阿美族 Amis		57	27	30	9	6	3	8	3	5
泰雅族 Atayal		33	21	12	5	3	2	4	3	1
排灣族 Paiwan		44	24	20	7	4	3	7	5	2
布農族 Bunun		34	15	19	4	—	4	7	3	4
卑南族 Puyuma		5	4	1	—	—	—	—	—	—
鄒(曹)族 Tsou		1	1	—	—	—	—	—	—	—
魯凱族 Rukai		3	1	2	—	—	—	—	—	—
賽夏族 Saisiyat		2	1	1	1	1	—	—	—	—
雅美族 Yami		1	1	—	—	—	—	—	—	—
邵族 Thao		1	—	1	—	—	—	—	—	—
噶瑪蘭族 Kavalan		—	—	—	—	—	—	—	—	—
太魯閣族 Truku		7	2	5	—	—	—	2	—	2
撒奇萊雅族 Sakizaya		—	—	—	—	—	—	—	—	—
賽德克族 Sdeiq		7	5	2	—	—	—	1	—	1
拉阿魯哇族 Hla'alua		—	—	—	—	—	—	—	—	—
卡那卡那富族 Kanakanavu		—	—	—	—	—	—	—	—	—
其他 Others		—	—	—	—	—	—	—	—	—

資料來源：教育部統計處。

Table 7-6 Number of Indigenous Students in Elementary Schools
by Grade in Nan-tun District

Unit : Persons

三年級 3rd Year			四年級 4th Year			五年級 5th Year			六年級 6th Year		
合計 Total	男 Male	女 Female	合計 Total	男 Male	女 Female	合計 Total	男 Male	女 Female	合計 Total	男 Male	女 Female
22	14	8	33	17	16	29	15	14	26	13	13
24	15	9	24	14	10	35	17	18	29	16	13
27	12	15	23	14	9	24	13	11	36	17	19
22	10	12	29	12	17	25	16	9	24	13	11
31	12	19	23	11	12	28	11	17	28	18	10
29	11	18	32	13	19	22	10	12	29	11	18
23	15	8	30	11	19	30	12	18	24	13	11
35	19	16	25	16	9	29	11	18	31	13	18
25	10	15	34	20	14	25	15	10	30	11	19
28	12	16	23	9	14	32	17	15	25	16	9
43	24	19	30	17	13	30	13	17	37	20	17
11	6	5	10	6	4	10	2	8	9	4	5
9	4	5	4	2	2	2	1	1	9	8	1
12	7	5	5	1	4	6	3	3	7	4	3
4	3	1	6	4	2	8	4	4	5	1	4
1	1	—	1	1	—	2	1	1	1	1	—
—	—	—	—	—	—	1	1	—	—	—	—
2	1	1	—	—	—	—	—	—	1	—	1
1	—	1	—	—	—	—	—	—	—	—	—
1	1	—	—	—	—	—	—	—	—	—	—
—	—	—	—	—	—	—	—	—	1	—	1
—	—	—	—	—	—	—	—	—	—	—	—
1	—	1	—	—	—	—	—	—	4	2	2
—	—	—	—	—	—	—	—	—	—	—	—
1	1	—	4	3	1	1	1	—	—	—	—
—	—	—	—	—	—	—	—	—	—	—	—
—	—	—	—	—	—	—	—	—	—	—	—
—	—	—	—	—	—	—	—	—	—	—	—

Source : Department of Statistics, M.O.E.

表 7-7 臺中市南屯區境內國民小學歷年各年級新住民子女學生數

單位：人

學年度別及國籍別 SY & Nationality		總計 Grand Total			一年級 1st Year			二年級 2nd Year		
		合計 Total	男 Male	女 Female	合計 Total	男 Male	女 Female	合計 Total	男 Male	女 Female
103 學年度	SY2014	787	436	351	99	62	37	134	77	57
104 學年度	SY2015	765	409	356	103	54	49	107	62	45
105 學年度	SY2016	734	418	316	105	58	47	99	56	43
106 學年度	SY2017	669	387	282	91	51	40	108	60	48
107 學年度	SY2018	689	383	306	115	57	58	95	55	40
108 學年度	SY2019	660	352	308	96	49	47	117	55	62
109 學年度	SY2020	636	325	311	87	40	47	99	51	48
110 學年度	SY2021	639	313	326	101	44	57	100	49	51
111 學年度	SY2022	656	325	331	81	44	37	113	52	61
112 學年度	SY2023	653	324	329	81	38	43	88	50	38
113學年度	SY2024	607	307	300	81	44	37	87	44	43
中國大陸	Mainland China	323	158	165	39	18	21	45	23	22
港、澳	Hong Kong & Macao	18	10	8	2	1	1	6	3	3
越南	Vietnam	89	46	43	17	11	6	12	6	6
印尼	Indonesia	12	5	7	1	1	—	—	—	—
泰國	Thailand	6	2	4	—	—	—	2	2	—
菲律賓	Philippines	23	16	7	7	6	1	4	1	3
柬埔寨	Cambodia	8	4	4	2	—	2	—	—	—
日本	Japan	27	12	15	2	2	—	5	1	4
馬來西亞	Malaysia	22	13	9	1	—	1	5	4	1
美國	USA	19	11	8	2	1	1	1	—	1
南韓	South Korea	7	2	5	1	1	—	2	1	1
緬甸	Myanmar	5	2	3	—	—	—	—	—	—
新加坡	Singapore	4	—	4	—	—	—	1	—	1
加拿大	Canada	6	6	—	1	1	—	—	—	—
其他	Others	38	20	18	6	2	4	4	3	1

資料來源：教育部統計處。

Table 7-7 Number of Immigrant Students in Elementary Schools
by Grade in Nan-tun District

Unit : Persons

三年級 3rd Year			四年級 4th Year			五年級 5th Year			六年級 6th Year		
合計 Total	男 Male	女 Female	合計 Total	男 Male	女 Female	合計 Total	男 Male	女 Female	合計 Total	男 Male	女 Female
118	63	55	154	87	67	134	66	68	148	81	67
137	78	59	122	63	59	158	87	71	138	65	73
112	70	42	137	77	60	121	68	53	160	89	71
105	57	48	108	69	39	135	78	57	122	72	50
110	61	49	107	55	52	117	72	45	145	83	62
96	55	41	121	64	57	116	58	58	114	71	43
121	58	63	104	58	46	108	59	49	117	59	58
107	53	54	124	56	68	104	58	46	103	53	50
109	58	51	106	49	57	135	60	75	112	62	50
119	57	62	114	61	53	115	57	58	136	61	75
87	49	38	118	53	65	114	59	55	120	58	62
36	19	17	57	25	32	78	40	38	68	33	35
3	3	—	4	2	2	2	1	1	1	—	1
10	3	7	16	7	9	10	7	3	24	12	12
5	2	3	1	—	1	2	—	2	3	2	1
—	—	—	3	—	3	—	—	—	1	—	1
3	3	—	4	3	1	3	1	2	2	2	—
2	2	—	2	1	1	—	—	—	2	1	1
4	1	3	8	5	3	3	1	2	5	2	3
7	5	2	3	2	1	2	1	1	4	1	3
9	6	3	3	1	2	2	2	—	2	1	1
1	—	1	1	—	1	1	—	1	1	—	1
—	—	—	1	1	—	3	—	3	1	1	—
—	—	—	3	—	3	—	—	—	—	—	—
2	2	—	2	2	—	—	—	—	1	1	—
5	3	2	10	4	6	8	6	2	5	2	3

Source : Department of Statistics, M.O.E.

表 8-1 醫療機構及其他醫事機構開(執)業醫事人員數

單位：人

年 底 別		合計	西醫師	中醫師	牙醫師	藥師	藥劑生
End of Year		Total	Western Medicine Physicians	Doctors of Chinese Medicine	Dentists	Pharmacists	Assistant Pharmacists
民國102年底	End of 2013	2,067	308	102	144	275	31
民國103年底	End of 2014	2,172	327	97	149	293	32
民國104年底	End of 2015	2,194	328	96	162	288	37
民國105年底	End of 2016	2,225	319	103	164	301	34
民國106年底	End of 2017	2,309	324	107	169	302	34
民國107年底	End of 2018	2,398	336	105	178	317	34
民國108年底	End of 2019	2,581	359	108	180	329	35
民國109年底	End of 2020	2,736	371	112	178	336	35
民國110年底	End of 2021	2,943	397	116	190	338	36
民國111年底	End of 2022	3,107	426	120	197	352	31
民國112年底	End of 2023	3,190	431	125	207	362	34

資料來源：衛生福利部統計處。

附 註：113年資料尚未產出。

Table 8-1 Number of Registered Medical Personnel in Hospitals,
Clinics, and Other Medical Care Institutions

Unit : Persons

醫事 檢驗師 Medical Technologists	醫事 檢驗生 Medical Technicians	醫事 放射師 Medical Radiological Technologists	醫事 放射士 Medical Radiological Technicians	護理師 Registered Professional Nurses	護士 Registered Nurses	助產師 Registered Professional Midwives	助產士 Midwives	鑲牙生 Dental Assistants
51	—	35	1	816	153	—	—	—
48	—	38	1	886	142	—	1	—
47	—	33	1	914	132	—	1	—
45	—	31	1	926	124	—	1	—
47	—	37	1	986	113	—	1	—
47	—	34	1	1,017	113	—	1	—
50	—	39	1	1,046	120	—	1	—
51	—	44	—	1,095	117	—	—	—
47	—	49	—	1,174	117	—	—	—
52	—	50	—	1,262	120	—	—	—
52	—	47	—	1,298	106	—	—	—

Source : Department of Statistics, Ministry of Health and Welfare.

Note : The figures of 2024 are not available.

表 8-1 醫療機構及其他醫事機構開(執)業醫事人員數 (續完)

單位：人

年 底 別 End of Year		營養師 Dietitians	物理 治療師 Physical Therapists	物理 治療生 Physical Therapy Technicians	職能 治療師 Occupational Therapists	職能 治療生 Occupational Therapy Technicians	臨床 心理師 Clinical Psychologists
民國102年底	End of 2013	28	37	17	12	4	13
民國103年底	End of 2014	29	35	17	15	4	13
民國104年底	End of 2015	27	34	16	13	3	12
民國105年底	End of 2016	32	39	17	15	3	14
民國106年底	End of 2017	29	42	18	17	3	14
民國107年底	End of 2018	29	46	17	20	2	16
民國108年底	End of 2019	32	59	16	29	3	16
民國109年底	End of 2020	31	76	22	34	7	24
民國110年底	End of 2021	37	83	19	39	4	28
民國111年底	End of 2022	38	92	19	44	3	27
民國112年底	End of 2023	46	96	17	52	3	29

資料來源：衛生福利部統計處。

附 註：113年資料尚未產出。

Table 8-1 Number of Registered Medical Personnel in Hospitals, Clinics, and Other Medical Care Institutions (Cont. End)

Unit : Persons

諮商 心理師 Counseling Psychologists	呼吸 治療師 Respiratory Therapists	語言 治療師 Speech- Language Pathologists	聽力師 Audiologists	牙體 技術師 Dental Technologists	牙體 技術生 Dental Technicians	驗光師 Opticians	驗光生 Optic Technicians
11	16	9	2	2	—	—	—
13	17	8	3	4	—	—	—
16	16	9	2	6	1	—	—
16	19	8	3	9	1	—	—
19	18	14	3	10	1	—	—
27	17	16	2	13	—	7	3
39	19	18	2	16	—	36	28
55	18	27	2	17	2	42	40
63	22	34	3	27	2	68	50
63	20	39	7	18	2	70	55
63	19	39	6	22	2	75	59

Source : Department of Statistics, Ministry of Health and Welfare.

Note : The figures of 2024 are not available.

表 8-2 醫療院所各類病床數

單位：床

年 底 別 End of Year		總計 Grand Total	醫 院 開 放 病 床 數				
			一 般 病 床				
			合 計 Total	急 性 Acute		慢 性	
				一 般 病 床 General Beds	精 神 病 床 Psychiatric Beds	一 般 病 床 General Beds	精 神 病 床 Psychiatric Beds
民國102年底	End of 2013	945	510	510	—	—	—
民國103年底	End of 2014	1,024	510	510	—	—	—
民國104年底	End of 2015	1,050	510	510	—	—	—
民國105年底	End of 2016	1,044	510	510	—	—	—
民國106年底	End of 2017	1,088	510	510	—	—	—
民國107年底	End of 2018	1,078	510	510	—	—	—
民國108年底	End of 2019	1,066	510	510	—	—	—
民國109年底	End of 2020	1,082	510	510	—	—	—
民國110年底	End of 2021	1,066	510	510	—	—	—
民國111年底	End of 2022	1,095	540	540	—	—	—
民國112年底	End of 2023	1,119	570	570	—	—	—

資料來源：衛生福利部統計處。

附 註：113年資料尚未產出。

Table 8-2 Number of Various Beds in Hospitals and Clinics

Unit : Beds

No. of Beds in Hospitals								
General Beds		特殊病床 Special Beds						
Chronic		合計	加護 病床	燒傷 病床	燒傷加護 病床	嬰兒 病床	急診觀察 床	安寧 病床
結核 病床	漢生病 病床							
T.B. Beds	Leprosy Beds	Total	Intensive Care Beds	Burn Care Beds	Burn Intensive Care Beds	Infant Care Beds	Emergency Observation Beds	Palliative Care Beds
—	—	286	54	—	—	17	20	—
—	—	286	54	—	—	17	20	—
—	—	292	54	—	—	17	20	—
—	—	292	54	—	—	17	20	—
—	—	292	54	—	—	17	20	—
—	—	273	40	—	—	17	20	—
—	—	258	35	—	—	17	20	5
—	—	264	35	—	—	17	18	5
—	—	255	35	—	—	17	18	4
—	—	251	35	—	—	17	18	—
—	—	251	35	—	—	17	18	—

Source : Department of Statistics, Ministry of Health and Welfare.

Note : The figures of 2024 are not available.

表 8-2 醫療院所各類病床數(續完)

單位：床

年 底 別 End of Year		醫 院 開 放 病 床 數					
		特 殊 病 床					
		慢性呼 吸照護 病床 Chronic Respiratory Care Beds	亞急性 呼吸照 護病床 Subacute Respiratory Care Beds	手術 恢復床 Ether Beds	嬰兒床 Nursery Beds	血液 透析床 Hemodialysis Beds	整合醫學急 診後送病床 Integrated Medical Emergency Evacuation Beds
民國102年底	End of 2013	60	15	5	33	80	—
民國103年底	End of 2014	60	15	5	33	80	—
民國104年底	End of 2015	60	15	8	33	80	—
民國105年底	End of 2016	60	15	8	33	80	—
民國106年底	End of 2017	60	15	8	33	80	—
民國107年底	End of 2018	60	10	8	33	80	—
民國108年底	End of 2019	60	10	8	33	65	—
民國109年底	End of 2020	60	10	8	33	73	—
民國110年底	End of 2021	60	10	8	33	65	—
民國111年底	End of 2022	60	10	8	33	65	—
民國112年底	End of 2023	60	10	8	33	65	—

資料來源：衛生福利部統計處。

附 註：113年資料尚未產出。

Table 8-2 Number of Various Beds in Hospitals and Clinics (Cont.End)

Unit : Beds												
No. of Beds in Hospitals							診所病床數 No. of Beds in Clinics					
Special Beds							合計	觀察床	嬰兒床	血液透析床	腹膜透析床	產科病床
腹膜透析床	正壓隔離病床	負壓隔離病床	骨髓移植病床	戒護病床	司法精神病床	其他						
Peritoneal Dialysis Beds	Positive-pressure Isolation Beds	Negative-pressure Isolation Beds	Bone Marrow Transplant -ation	Inmate Medical Care Beds	Forensic Psychiatric Beds	Others	Total	Observation Beds	Nursery Beds	Hemo-dialysis Beds	Peritoneal Dialysis Beds	Maternity Beds
—	—	—	—	—	—	2	149	56	21	53	—	19
—	—	—	—	—	—	2	228	135	21	53	—	19
—	2	1	—	—	—	2	248	155	21	53	—	19
-	2	1	—	—	—	2	242	168	11	53	—	10
—	2	1	—	—	—	2	286	201	11	64	—	10
—	2	1	—	—	—	2	295	210	11	64	—	10
—	2	1	—	—	—	2	298	213	11	64	—	10
—	2	1	—	—	—	2	308	223	11	64	—	10
—	2	1	—	—	—	2	301	216	11	64	—	10
—	2	1	—	—	—	2	304	219	11	64	—	10
—	2	1	—	—	—	2	298	210	11	67	—	10

Source : Department of Statistics, Ministry of Health and Welfare.

Note : The figures of 2024 are not available.

表 8-3 藥商家數

單位：家

年底別 End of Year		藥商家數			
		合 計 Total	西藥商 Western Medicine Dealers		中藥商
			販賣業 Sellers	製造業 Manufacturers	販賣業 Sellers
民國103年底	End of 2014	655	46	5	67
民國104年底	End of 2015	688	50	5	65
民國105年底	End of 2016	709	45	5	64
民國106年底	End of 2017	728	43	5	64
民國105年底	End of 2016	688	50	5	65
民國107年底	End of 2018	786	46	5	66
民國108年底	End of 2019	825	48	5	66
民國109年底	End of 2020	907	51	5	67
民國110年底	End of 2021	1,015	55	6	74
民國111年底	End of 2022	1,037	51	6	77
民國112年底	End of 2023	1,058	55	6	75
民國113年底	End of 2024	1,061	57	6	77

資料來源：衛生福利部統計處。

Table 8-3 Number of Pharmaceutical Firms

Unit : Units

No. of Pharmaceutical Firms				
Chinese Medicine Dealers	醫療器材商	Medical Device Dealers	藥局	其 他
製造業 Manufacturers	販賣業 Sellers	製造業 Manufacturers	Pharmacies	Others
2	458	15	62	—
2	486	18	62	—
2	509	18	66	—
2	532	20	62	—
2	486	18	62	—
2	575	27	65	—
2	609	29	66	—
2	680	36	66	—
2	769	39	70	—
2	784	41	76	—
2	799	40	81	—
2	796	39	84	—

Source : Department of Statistics, Ministry of Health and Welfare.

表 9-1 低收入戶戶數及人數

單位：戶、人

年 底 別		總 計		第1款
		Grand Total		Class 1
End of Year		戶 數 No. of Households	人 數 No. of Persons	戶 數 No. of Households
民國103年底	End of 2014	718	1,938	31
民國104年底	End of 2015	687	1,839	27
民國105年底	End of 2016	645	1,703	22
民國106年底	End of 2017	564	1,389	17
民國107年底	End of 2018	580	1,363	18
民國108年底	End of 2019	569	1,266	15
民國109年底	End of 2020	642	1,391	20
民國110年底	End of 2021	719	1,580	46
民國111年底	End of 2022	748	1,636	44
民國112年底	End of 2023	767	1,647	42
民國113年底	End of 2024	811	1,686	55

資料來源：本府社會局。

Table 9-1 Households and Persons of Low-Income Families

Unit : Households 、 Persons

	第2款 Class 2		第3款 Class 3	
	人 數 No. of Persons	戶 數 No. of Households	人 數 No. of Persons	戶 數 No. of Households
	31	254	611	433
	27	229	513	431
	22	191	391	432
	17	171	297	376
	18	177	298	385
	15	195	300	359
	20	224	347	398
	46	233	376	440
	44	248	388	456
	42	268	426	457
	56	328	551	428
				1,079

Source : Taichung City Social Affairs Bureau.

表 9-2 身心障礙者人數

單位：人

年底別 End of Year		領有舊制身心障礙手冊者						
		總計			視覺障礙者		聽覺機能障礙者	
		Grand Total			Vision Disability		Hearing Dysfunction	
		合計 Total	男 Male	女 Female	男 Male	女 Female	男 Male	女 Female
民國103年底	End of 2014	3,281	1,882	1,399	72	74	203	162
民國104年底	End of 2015	3,048	1,734	1,314	69	73	172	141
民國105年底	End of 2016	2,484	1,408	1,076	53	56	133	117
民國106年底	End of 2017	222	128	94	7	4	8	8
民國107年底	End of 2018	89	55	34	1	—	4	3
民國108年底	End of 2019	—	—	—	—	—	—	—
民國109年底	End of 2020	—	—	—	—	—	—	—
民國110年底	End of 2021	—	—	—	—	—	—	—
民國111年底	End of 2022	—	—	—	—	—	—	—
民國112年底	End of 2023	—	—	—	—	—	—	—
民國113年底	End of 2024	—	—	—	—	—	—	—

年底別 End of Year		領有舊制身心障礙手冊者							
		顏面損傷者		植物人		失智症者		自閉症者	
		Suffering Facial Damage		Vegetative State		Dementia		Autism	
		男 Male	女 Female	男 Male	女 Female	男 Male	女 Female	男 Male	女 Female
民國103年底	End of 2014	13	2	6	8	32	42	47	6
民國104年底	End of 2015	13	3	6	7	27	29	30	4
民國105年底	End of 2016	12	1	4	5	18	24	12	1
民國106年底	End of 2017	—	—	—	—	1	2	1	—
民國107年底	End of 2018	—	—	—	—	—	1	1	—
民國108年底	End of 2019	—	—	—	—	—	—	—	—
民國109年底	End of 2020	—	—	—	—	—	—	—	—
民國110年底	End of 2021	—	—	—	—	—	—	—	—
民國111年底	End of 2022	—	—	—	—	—	—	—	—
民國112年底	End of 2023	—	—	—	—	—	—	—	—
民國113年底	End of 2024	—	—	—	—	—	—	—	—

資料來源：本府社會局。

附註：自108年起已完成新舊制轉換。

Table 9-2 The Disabled Population

Unit : Persons

With Disability Manual by Old System									
平衡機能障礙者 Balance Dysfunction		聲音機能或語言機能障礙者 Voice or Speech Dysfunction		肢體障礙者 Limbs Disability		智能障礙者 Mental Disability		重要器官失去功能者 Losing Functions of Primary Organs	
男 Male	女 Female	男 Male	女 Female	男 Male	女 Female	男 Male	女 Female	男 Male	女 Female
4	4	25	18	748	494	161	127	237	186
6	4	21	16	721	478	153	124	214	178
6	1	17	10	643	423	96	79	195	151
1	1	5	1	60	33	11	13	17	9
1	—	3	—	26	12	8	8	3	2
—	—	—	—	—	—	—	—	—	—
—	—	—	—	—	—	—	—	—	—
—	—	—	—	—	—	—	—	—	—
—	—	—	—	—	—	—	—	—	—
—	—	—	—	—	—	—	—	—	—
—	—	—	—	—	—	—	—	—	—

With Disability Manual by Old System									
慢性精神病患者 Chronic Psychosis		多重障礙者 Multi-Disability		頑性（難治型）癲癇症者 Stubborn (Difficult-to-Cure) Epilepsy		因罕見疾病而致身心功能障礙者 Caused by Infrequent Disease		其他 Others	
男 Male	女 Female	男 Male	女 Female	男 Male	女 Female	男 Male	女 Female	男 Male	女 Female
140	125	182	140	1	—	1	5	10	6
142	126	151	121	1	—	1	5	7	5
116	119	99	84	1	—	—	2	3	3
9	12	6	9	1	—	—	1	1	1
5	3	1	4	1	—	—	—	1	1
—	—	—	—	—	—	—	—	—	—
—	—	—	—	—	—	—	—	—	—
—	—	—	—	—	—	—	—	—	—
—	—	—	—	—	—	—	—	—	—
—	—	—	—	—	—	—	—	—	—
—	—	—	—	—	—	—	—	—	—

Source : Taichung City Social Affairs Bureau.

Note : Complete system conversion since 2019.

表 9-2 身心障礙者人數（續完）

單位：人

年底別 End of Year		領有新制身心障礙證明者						
		總計 Grand Total			神經系統構造及精神、 心智功能 Mental Functions & Structures of the Nervous System		眼、耳及相關構造與感官 功能及疼痛 Sensory Functions & Pain : The Eye, Ear and Related Structures	
		合計 Total	男 Male	女 Female	男 Male	女 Female	男 Male	女 Female
民國103年底	End of 2014	1,641	943	698	372	284	108	89
民國104年底	End of 2015	2,072	1,190	882	430	335	157	117
民國105年底	End of 2016	2,727	1,560	1,167	550	413	213	162
民國106年底	End of 2017	5,080	2,871	2,209	792	646	413	333
民國107年底	End of 2018	5,268	2,939	2,329	819	699	429	352
民國108年底	End of 2019	5,522	3,056	2,466	864	752	442	374
民國109年底	End of 2020	5,707	3,119	2,588	920	797	442	396
民國110年底	End of 2021	5,847	3,194	2,653	949	809	464	420
民國111年底	End of 2022	5,966	3,230	2,736	947	813	490	459
民國112年底	End of 2023	6,143	3,321	2,822	974	856	531	502
民國113年底	End of 2024	6,433	3,420	3,013	991	920	565	544

年底別 End of Year		領有新制身心障礙證明者					
		泌尿與生殖系統 相關構造及其功能 Functions & Structures of/ Related to the Genitourinary and Reproductive Systems		神經、肌肉、骨骼之移 動相關構造及其功能 Neuromusculoskeletal and Movement Related Functions & Structures		皮膚與相關構造 及其功能 Functions & Related Structures of the Skin	
		男 Male	女 Female	男 Male	女 Female	男 Male	女 Female
民國103年底	End of 2014	45	48	175	146	1	3
民國104年底	End of 2015	71	71	222	184	2	2
民國105年底	End of 2016	97	93	283	235	2	3
民國106年底	End of 2017	190	183	837	622	15	4
民國107年底	End of 2018	197	195	853	631	16	4
民國108年底	End of 2019	204	209	897	652	17	4
民國109年底	End of 2020	197	212	879	674	14	4
民國110年底	End of 2021	192	211	892	678	13	7
民國111年底	End of 2022	194	204	901	687	13	7
民國112年底	End of 2023	205	207	892	678	12	7
民國113年底	End of 2024	201	220	910	694	11	6

資料來源：本府社會局。

附註：自108年起已完成新舊制轉換。

Table 9-2 The Disabled Population (Cont.End)

Unit : Persons

With Disability Identification by New System					
涉及聲音與言語構造及其功能 Functions & Structures of/ Involved in Voice and Speech		循環、造血、 免疫與呼吸系統構造及其功能 Functions & Structures of/Related to the Cardiovascular, Haematological, Immunological and Respiratory Systems		消化、新陳代謝與內分泌系統 相關構造及其功能 Functions & Structures of/Related to the Digestive, Metabolic and Endocrine Systems	
男 Male	女 Female	男 Male	女 Female	男 Male	女 Female
9	4	90	36	17	7
15	3	124	43	21	15
19	10	155	59	24	15
32	22	225	116	46	27
37	22	213	133	35	27
41	22	195	146	37	24
42	21	202	162	40	24
39	21	210	175	38	27
44	20	214	190	33	27
40	20	226	205	38	24
40	21	236	229	39	23

With Disability Identification by New System			
跨兩類別以上者 More than two Classifications		舊制轉換新制 暫無法歸類者 Not Classified Temporarily	
男 Male	女 Female	男 Male	女 Female
126	80	—	1
148	112	—	—
214	172	3	5
315	248	6	8
335	261	5	7
353	276	6	7
377	291	6	7
389	298	8	7
386	320	8	9
395	312	8	11
418	345	9	11

Source : Taichung City Social Affairs Bureau.

Note : Complete system conversion since 2019.

表 9-3 獨居老人人數

單位：人

年底別 End of Year	總 計 Grand Total			中(低)收入戶 Medium & Low Income Family		
	合 計 Total	男 Male	女 Female	合 計 Total	男 Male	女 Female
民國103年底 End of 2014	49	26	23	19	11	8
民國104年底 End of 2015	68	28	40	25	13	12
民國105年底 End of 2016	89	37	52	33	17	16

年底別 End of Year	獨居老人人數(含具原住民、榮民(眷)身分) The Elderly Living Alone					
	總 計 Grand Total			中(低)收入 Medium & Low Income Family		
	合 計 Total	男 Male	女 Female	合 計 Total	男 Male	女 Female
民國106年底 End of 2017	78	33	45	18	8	10
民國107年底 End of 2018	71	25	46	28	12	16
民國108年底 End of 2019	82	29	53	24	9	15
民國109年底 End of 2020	77	30	47	19	10	9
民國110年底 End of 2021	76	28	48	16	6	10
民國111年底 End of 2022	89	31	58	20	9	11
民國112年底 End of 2023	162	65	97	59	30	29

年底別 End of Year	獨居老人人數(含具原住民身分) The Elderly Living Alone					
	總 計 Grand Total			中(低)收入 Medium & Low Income Family		
	合 計 Total	男 Male	女 Female	合 計 Total	男 Male	女 Female
民國113年底 End of 2024	194	85	109	77	41	36

資料來源：本府社會局。

Table 9-3 The Elderly Living Alone

Unit : Persons

榮 民 Veteran Servicemen			一 般 老 人 General Seniors		
合 計 Total	男 Male	女 Female	合 計 Total	男 Male	女 Female
9	8	1	21	7	14
3	3	—	40	12	28
2	2	—	54	18	36

一 般 老 人 General Status			具榮民(眷)身分 獨居老人人數 Veleran Servicemen			具原住民身分 獨居老人人數 Indigenous			本期死亡人數 Death		
			合 計 Total	男 Male	女 Female	合 計 Total	男 Male	女 Female	合 計 Total	男 Male	女 Female
60	25	35	1	1	—	—	—	—	8	5	3
43	13	30	3	3	—	—	—	—	7	5	2
58	20	38	2	2	—	—	—	—	—	—	—
58	20	38	1	1	—	—	—	—	—	—	—
60	22	38	—	—	—	—	—	—	3	3	—
69	22	47	—	—	—	—	—	—	—	—	—
103	35	68	4	1	3	—	—	—	—	—	—

一 般 老 人 General Status			具原住民身分 獨居老人人數 Indigenous		
			合 計 Total	男 Male	女 Female
117	44	73	1	—	1

Source : Taichung City Social Affairs Bureau.

表 9-4 特殊境遇家庭扶助服務概況

單位：人次、千元

年別 Year		合計		緊急生活扶助	
		Total		Emergency Assistance for Livelihood	
		人次	金額	人次	金額
		Person-Times	Amount	Person-Times	Amount
民國103年	2014	709	2,284	90	1,012
民國104年	2015	562	1,420	36	398
民國105年	2016	461	1,312	42	473
民國106年	2017	389	1,005	42	275
民國107年	2018	428	1,368	51	539
民國108年	2019	442	1,322	22	304
民國109年	2020	545	1,906	63	715
民國110年	2021	436	1,343	33	394
民國111年	2022	402	1,439	33	464
民國112年	2023	359	1,045	9	133
民國113年	2024	395	1,240	12	171

資料來源：本所社會課

Table 9-4 The Conditions of Assistance Service for Families
in Hardship

Unit: Person-Times, NT\$1,000

傷病醫療補助 Medical Subsidies		法律訴訟補助 Subsidies of Litigation		子女生活津貼 Children Living Allowance		兒童托育津貼 Children Nursery Allowance	
人次 Person-Times	金額 Amount	人次 Person-Times	金額 Amount	人次 Person-Times	金額 Amount	人次 Person-Times	金額 Amount
—	—	2	100	593	1,136	24	36
—	—	—	—	503	988	23	35
—	—	—	—	419	838	—	—
—	—	—	—	347	729	—	—
—	—	—	—	377	829	—	—
—	—	1	50	419	968	—	—
—	—	1	50	479	1,138	2	3
—	—	1	8	402	941	—	—
—	—	1	50	368	925	—	—
—	—	—	—	344	903	6	9
—	—	1	50	382	1,019	—	—

Source : Social Affairs Section of Nan-tun District.

表 9-5 特殊境遇家庭概況

單位：戶、人

年別 Year		特殊境遇 家庭戶數 No. of Families in Hardship	家長(申請人)						
			合計	性別 Sex		年齡			
				男	女	未滿20歲	20~29歲	30~39歲	40~49歲
			Total	Male	Female	Under 20 Years	20~29 Years	30~39 Years	40~49 Years
民國103年	2014	103	103	8	95	1	14	44	35
民國104年	2015	71	71	5	66	1	10	26	28
民國105年	2016	78	78	3	75	2	13	29	22
民國106年	2017	83	83	4	79	3	17	25	23
民國107年	2018	92	92	2	90	1	10	37	26
民國108年	2019	91	91	6	85	1	9	28	37
民國109年	2020	100	100	8	92	3	14	31	35
民國110年	2021	91	91	7	84	1	19	25	29
民國111年	2022	87	87	5	82	4	13	25	29
民國112年	2023	84	84	5	79	1	14	27	25
民國113年	2024	94	94	8	86	3	16	31	26

資料來源：本所社會課

Table 9-5 Families in Hardship

Unit: Households・Persons

Unit: Households / Persons										扶養子女、孫子女人數 No. of Children and Grandchildren
Head of the Household (Applicant)										
Age			婚姻狀況 Marital Status				工作狀況 Working Condition			
50~59歲 50~59 Years	60~69歲 60~69 Years	70歲以上 70 Years and Over	未婚 Unmarried	有偶 Currently Married	離婚 Divorced	喪偶 Widowed	有工作 Working	無工作 No Work	臨時性工作 Temporary Work	
9	—	—	24	10	30	39	98	5	—	173
6	—	—	14	6	16	35	69	2	—	131
11	1	—	20	5	19	34	71	7	—	110
15	—	—	21	12	17	33	79	4	—	108
17	1	—	22	11	16	43	91	1	—	127
14	2	—	16	13	17	45	88	3	—	142
17	—	—	24	15	20	41	95	5	—	149
17	—	—	20	13	18	40	84	7	—	138
16	—	—	20	10	24	33	81	6	—	116
17	—	—	18	12	29	25	79	4	1	116
18	—	—	21	11	34	28	87	6	1	109

Source : Social Affairs Section of Nan-tun District.

表 9-6 急難救助概況

單位：人次

年及季別 Year & Quarter		總計		民眾(含原住民身份)	
				合計	
		Grand Total		Total	
		男 Male	女 Female	男 Male	女 Female
民國103年	2014	—	—	—	—
民國104年	2015	—	—	—	—
民國105年	2016	18	14	18	14
民國106年	2017	15	13	15	13
民國107年	2018	17	10	17	10
民國108年	2019	11	2	11	2
民國109年	2020	15	7	15	7
民國110年	2021	15	18	15	18
民國111年	2022	17	17	17	17
民國112年	2023	20	16	20	16
民國113年	2024	39	20	39	20

資料來源：本所社會課

Table 9-6 The Conditions of Aid for Disasters & Emergencies

Unit: Person-Times

People (Aborigines Included)					
死亡無力殮葬者 No Money to Handle Funeral and Burial in Case of the Death		遭受意外傷害或罹患重病 致生活陷於困境者 Impoverished due to Accidental Injury or Disease		負家庭主要生計責任且無法工作 致生活陷於困境者 Impoverished due to the Inability of the Bread Winner to Work	
男 Male	女 Female	男 Male	女 Female	男 Male	女 Female
—	—	—	—	—	—
—	—	—	—	—	—
4	8	9	6	5	—
6	6	7	6	1	—
5	5	8	3	2	2
1	1	7	1	3	—
3	2	7	1	5	4
—	—	9	5	6	12
1	1	11	10	1	3
1	4	14	10	5	—
2	1	27	13	8	3

Source : Social Affairs Section of Nan-tun District.

表 9-6 急難救助概況（續完）

單位：人次

年及季別 Year & Quarter		民眾(含原住民身份)			
		財產或存款未能及時運用 致生活陷於困境者 Impoverished due to Property or Deposit Being Inaccessible		其他遭遇重大變故者 Impoverished due to Other Major Causes	
		男	女	男	女
		Male	Female	Male	Female
民國103年	2014	—	—	—	—
民國104年	2015	—	—	—	—
民國105年	2016	—	—	—	—
民國106年	2017	—	—	—	1
民國107年	2018	2	—	—	—
民國108年	2019	—	—	—	—
民國109年	2020	—	—	—	—
民國110年	2021	—	1	—	—
民國111年	2022	3	1	1	2
民國112年	2023	—	—	—	2
民國113年	2024	1	2	1	1

資料來源：本所社會課

Table 9-6 The Conditions of Aid for Disasters & Emergencies
(Cont. End)

Unit: Person-Times

People (Aborigines Included)				榮民 (含原住民身份)		民眾、榮民 具原住民身份	
川資突然發生困難者		無遺囑與遺產葬埋者		Veteran Servicemen (Aborigines Included)		People and Veteran Servicemen of Aborigines	
男	女	男	女	男	女	男	女
Male	Female	Male	Female	Male	Female	Male	Female
—	—	—	—	—	—	—	—
—	—	—	—	—	—	—	—
—	—	—	—	—	—	—	—
—	—	1	—	—	—	—	—
—	—	—	—	—	—	—	—
—	—	—	—	—	—	—	—
—	—	—	—	—	—	—	—
—	—	—	—	—	—	—	—
—	—	—	—	—	—	—	—
—	—	—	—	—	—	—	—
—	—	—	—	—	—	—	—
—	—	—	—	—	—	—	—

Source : Social Affairs Section of Nan-tun District.

表 9-7 遭受災害救助情形

年別 Year	受災次數 (次) Times of Disasters (Times)	收容所 Temp. Sheltering Center		受災人數 (人) 死亡 (含無名屍) Death (Including Nameless Bodies)
		所數 (所) Shelters (Places)	臨時收容災民 數(人) Victims Temp. Sheltered (Persons)	
民國103年	2014	—	—	—
民國104年	2015	—	—	—
民國105年	2016	6	—	1
民國106年	2017	3	—	—
民國107年	2018	—	—	—
民國108年	2019	2	—	—
民國109年	2020	1	—	—
民國110年	2021	2	1	4
民國111年	2022	—	—	—
民國112年	2023	2	—	—
民國113年	2024	6	3	15

資料來源：本所社會課

Table 9-7 Aid Situations of Disasters

No. of Victims (Persons)			安遷救助 Moving Assistance		財物受損影響生 計戶數 (戶)	救助金額 (千元)
失蹤	重傷	其他	戶數(戶)	人數(人)		
Disappearance	Serious Injuries	Others	NO. of Households (Households)	No.of Persons (Persons)	Losing Property Impaction Living (Households)	Amount (N.T.1,000)
—	—	—	—	—	—	—
—	—	—	—	—	—	—
—	—	—	16	66	8	548
—	—	—	3	11	1	286
—	—	—	—	—	—	—
—	—	5	1	5	1	115
—	1	—	—	—	—	100
—	—	—	1	5	—	124
—	—	—	—	—	—	—
—	—	—	2	2	—	40
—	—	—	4	4	—	210

Source : Social Affairs Section of Nan-tun District.

表 10-1 辦理調解業務 一方式別

單位：件、%

年別 Year		總 計 Grand Total				委 員 集 體 開 會 調 解 Meeting Mediation		
		合 計 Total	成 立 Settled	成 立 比率(%) Settled Ratio (%)	不成立 Unsettled	合 計 Total	成 立 Settled	成 立 比率(%) Settled Ratio (%)
民國103年	2014	1,665	1,641	98.56	24	—	—	--
民國104年	2015	1,713	1,677	97.90	36	—	—	--
民國105年	2016	1,781	1,687	94.72	94	—	—	--
民國106年	2017	1,900	1,751	92.16	149	—	—	--
民國107年	2018	1,721	1,594	92.62	127	—	—	--
民國108年	2019	1,609	1,522	94.59	87	—	—	--
民國109年	2020	1,625	1,565	96.31	60	—	—	--
民國110年	2021	1,291	1,251	96.90	40	—	—	--
民國111年	2022	1,520	1,475	97.04	45	—	—	--
民國112年	2023	1,510	1,471	97.42	39	—	—	--
民國113年	2024	1,501	1,462	97.40	39	—	—	--

資料來源：本所民政課。

Table 10-1 Mediations Conducted —by Mediation Type

Unit: Cases 、%

	委 員 獨 任 調 解 Independent Mediation				協 同 調 解 Accompany Mediation			
不 成 立	合 計	成 立	成 立 比率(%) Settled Ratio (%)	不 成 立	合 計	成 立	成 立 比率(%) Settled Ratio (%)	不 成 立
Unsettled	Total	Settled	Ratio (%)	Unsettled	Total	Settled	Ratio (%)	Unsettled
—	1,665	1,641	98.56	24	23	23	100.00	—
—	1,713	1,677	98.00	36	40	40	100.00	—
—	1,781	1,687	94.72	94	38	38	100.00	—
—	1,900	1,751	92.16	149	—	—	--	—
—	1,721	1,594	92.62	127	3	3	100.00	—
—	1,609	1,522	94.59	87	7	7	100.00	—
—	1,625	1,565	96.31	60	12	12	100.00	—
—	1,291	1,251	96.90	40	16	16	100.00	—
—	1,520	1,475	97.04	45	11	11	100.00	—
—	1,510	1,471	97.42	39	3	3	100.00	—
—	1,501	1,462	97.40	39	5	5	100.00	—

Source : Civil Affairs Section of Nan-tun District.

表 10-2 辦理調解業務 — 案件別

單位：件

年別 Year		結案件數總計 Grand Total			民 事 結 案 件 數					
		合 計 Total	成 立 Settled	不 成 立 Unsettled	合 計		債 權、債 務 Credit & Debt		物 權(房地產) Property(Real Estate)	
					Total					
					成 立 Settled	不 成 立 Unsettled	成 立 Settled	不 成 立 Unsettled	成 立 Settled	不 成 立 Unsettled
民國103年	2014	1,665	1,641	24	272	4	26	1	18	—
民國104年	2015	1,713	1,677	36	350	9	51	4	22	—
民國105年	2016	1,781	1,687	94	261	7	6	1	8	1
民國106年	2017	1,900	1,751	149	371	4	346	4	10	—
民國107年	2018	1,721	1,594	127	228	6	206	2	11	4
民國108年	2019	1,609	1,522	87	142	20	122	13	9	4
民國109年	2020	1,625	1,565	60	150	8	113	5	24	1
民國110年	2021	1,291	1,251	40	124	5	90	1	22	2
民國111年	2022	1,520	1,475	45	145	—	116	—	15	—
民國112年	2023	1,510	1,471	39	163	4	143	2	8	1
民國113年	2024	1,501	1,462	39	207	5	157	3	26	1

資料來源：本所民政課。

Table 10-2 Mediations Conducted —by Case Type

Unit: Cases

Resolved Civil Cases									
親屬(婚姻) Relative(Marriage)		繼 承 Inheritance		商事(公害) Commercial Business(Public Damage)		營 建 工 程 Construction		其 他 Others	
成 立 Settled	不成立 Unsettled	成 立 Settled	不成立 Unsettled	成 立 Settled	不成立 Unsettled	成 立 Settled	不成立 Unsettled	成 立 Settled	不成立 Unsettled
8	—	—	—	12	—	1	—	207	3
6	—	—	—	38	1	5	—	228	4
—	—	—	—	8	1	3	1	236	3
6	—	—	—	3	—	1	—	5	—
2	—	—	—	7	—	2	—	—	—
1	—	—	—	4	—	3	1	3	2
2	—	1	—	4	2	1	—	5	—
2	—	—	—	5	1	3	—	2	1
—	—	—	—	2	—	5	—	7	—
—	—	—	—	5	—	2	1	5	—
—	—	—	—	1	—	4	—	19	1

Source : Civil Affairs Section of Nan-tun District.

表 10-2 辦理調解業務 — 案件別 (續完)

單位：件

年別		刑 事 結 案 件 數							
		合 計		妨 害 風 化		妨害婚姻及家庭		傷 害	
		Total		Offense Against Sexual Morality		Offense Against Marriage & Family		Injury	
Year		成 立	不成立	成 立	不成立	成 立	不成立	成 立	不成立
		Settled	Unsettled	Settled	Unsettled	Settled	Unsettled	Settled	Unsettled
民國103年	2014	1,369	20	1	—	—	—	1,323	19
民國104年	2015	1,327	27	2	—	2	—	1,217	22
民國105年	2016	1,426	87	—	—	1	—	1,320	80
民國106年	2017	1,380	145	1	—	—	—	1,372	145
民國107年	2018	1,366	121	—	—	—	—	1,355	119
民國108年	2019	1,380	67	1	—	1	—	1,373	67
民國109年	2020	1,415	52	1	—	—	—	1,404	52
民國110年	2021	1,127	35	—	—	—	—	1,112	35
民國111年	2022	1,330	45	1	—	—	—	1,304	45
民國112年	2023	1,308	35	1	—	—	—	1,288	35
民國113年	2024	1,255	34	2	—	1	—	1,238	32

資料來源：本所民政課。

Table 10-2 Mediations Conducted — by Case Type (Cont.End)

Unit: Cases

Resolved Criminal Cases							
妨害自由名譽信用及秘密 Offense Against Personal Liberty, Reputation, Credit & Personal Privacy		詐欺侵占及竊盜 Fraudulency, Misappropriation & Larceny		毀棄損壞 Destruction, Abandonment, & Damage of Public & Other Property		其 他 Others	
成 立 Settled	不成立 Unsettled	成 立 Settled	不成立 Unsettled	成 立 Settled	不成立 Unsettled	成 立 Settled	不成立 Unsettled
1	—	9	1	4	—	31	—
5	1	13	1	7	—	81	3
1	—	6	1	2	—	96	6
2	—	1	—	—	—	4	—
3	—	5	1	—	1	3	—
1	—	—	—	1	—	3	—
4	—	1	—	—	—	5	—
1	—	1	—	—	—	13	—
9	—	—	—	4	—	12	—
2	—	—	—	1	—	16	—
1	—	—	—	—	1	13	1

Source : Civil Affairs Section of Nan-tun District.

表 10-3 調解委員會組織概況

單位：人

年底別 End of Year	調解 委員數 No. of Mediators	按性別分 by Sex		按年齡分	
		男 Male	女 Female	未滿 40歲 Under 40 years of Age	40-50 歲未滿 40-under 50 years of Age
民國103年底 End of 2014	15	10	5	—	—
民國104年底 End of 2015	15	10	5	—	—
年底別 End of Year	調解 委員數 No. of Mediators	按性別分 by Sex		按年齡分	
		男 Male	女 Female	未滿 40歲 Under 40 years of Age	40-50 歲未滿 40-under 50 years of Age
民國105年底 End of 2016	15	10	5	—	—
民國106年底 End of 2017	15	10	5	—	—
民國107年底 End of 2018	15	10	5	—	—
民國108年底 End of 2019	15	9	6	—	—
民國109年底 End of 2020	15	9	6	—	—
民國110年底 End of 2021	15	9	6	—	—
民國111年底 End of 2022	15	9	6	—	—
民國112年底 End of 2023	15	9	6	—	—
民國113年底 End of 2024	15	9	6	—	—

資料來源：本所民政課。

Table 10-3 Mediation Committee Organizational Profile

Unit: Persons

by Age		按教育程度分 by Educational Attainment					
50-60 歲未滿	60歲 以上	大專 以上	高中 (職)	國中	國小及 以下		
50-under 60 years of Age	Over 60 years of Age	Junior College & Above	Senior High (Vocational) School	Junior High School	Primary School & Below		
3	12	11	3	—	1		
4	11	11	3	—	1		

by Age		按教育程度分 by Educational Attainment					
50-60 歲未滿	60歲 以上	研究所 (含)以上	大學 校院	專科 學校	高中 (職)	國中	國小及 以下
50-under 60 years of Age	Over 60 years of Age	Graduate School & Above	University	Junior College	Senior High (Vocational) School	Junior High School	Primary School & Below
3	12	3	7	1	3	—	1
2	13	3	7	1	3	1	—
2	13	3	6	3	2	1	—
1	14	2	7	3	3	—	—
1	14	2	7	3	3	—	—
—	15	2	7	3	3	—	—
—	15	2	7	3	3	—	—
—	15	2	7	3	3	—	—
—	15	2	7	3	3	—	—

Source : Civil Affairs Section of Shigang District.

表 10-3 調解委員會組織概況（續完）

單位：人

年底別		按行業分 by Industry			
End of Year		農、林、 漁、牧業 Agriculture、 Forestry、 Fishery、 Husbandry	製造業、水電、 燃氣業及營造業 Manufacturing, Water & Electricity Supply, Gas Supply, Construction	商業 Commerce	服務業 及其他 Service Trade & Other Service
民國103年底	End of 2014	—	—	3	12
民國104年底	End of 2015	—	—	4	11

年底別		按行業分 by Industry			
End of Year		農、林、 漁、牧業 Agriculture、 Forestry、 Fishery、 Husbandry	製造業、水電、 燃氣業及營造業 Manufacturing, Water & Electricity Supply, Gas Supply, Construction	商業 Commerce	服務業 及其他 Service Trade & Other Service
民國105年底	End of 2016	—	—	4	11
民國106年底	End of 2017	—	—	4	11
民國107年底	End of 2018	—	—	6	9
民國108年底	End of 2019	—	—	6	9
民國109年底	End of 2020	—	—	6	9
民國110年底	End of 2021	—	—	6	9
民國111年底	End of 2022	—	—	6	9
民國112年底	End of 2023	—	—	6	9
民國113年底	End of 2024	—	—	6	9

資料來源：本所民政課。

Table 10-3 Mediation Committee Organizational Profile (Cont.End)

Unit: Persons

按服務公職分 by Public Servant		按委員年資分 by Members of Seniority			
曾任 公職	未曾任 公職	未滿 4年	4-未滿 8年	8-未滿 16年	16年 以上
Used to Take on a Public Servant	Never Used to Take on a Public Servant	Under 4 Years	4-under 8 Years	8-under 16 Years	Over 16 Years

2 13 2 — 9 4

3 12 3 3 6 3

按服務公職分 by Public Servant		按委員年資分 by Members of Seniority			
曾任 公職	未曾任 公職	未滿 4年	4-未滿 8年	8-未滿 16年	16年 以上
Used to Take on a Public Servant	Never Used to Take on a Public Servant	Under 4 Years	4-under 8 Years	8-under 16 Years	Over 16 Years

3 12 3 3 6 3

3 12 3 3 6 3

7 8 3 3 6 3

8 7 2 2 8 3

8 7 2 2 8 3

8 7 2 2 8 3

8 7 2 2 8 3

8 7 — 2 4 9

8 7 — 2 4 9

Source : Civil Affairs Section of Shigang District.

表 10-4 推行社區發展工作概況

年底別 End of Year		社區發展 協會數 (個) No. of Community Development Associations (Units)	現有社區 戶數 (戶) No. of Households of Communities (Households)	社區 人口數 (人) No. of Population of Communities (Persons)	理監事人數 (人) No. of Directors and Supervisors (Persons)
民國103年底	End of 2014	25	58,274	161,713	399
民國104年底	End of 2015	25	59,732	164,575	477
民國105年底	End of 2016	25	60,928	166,685	399
民國106年底	End of 2017	26	62,119	168,760	424
民國107年底	End of 2018	26	63,334	170,618	427
民國108年底	End of 2019	27	64,987	173,532	438
民國109年底	End of 2020	27	66,814	176,062	434
民國110年底	End of 2021	27	68,059	176,782	433
民國111年底	End of 2022	27	67,631	173,103	433
民國112年底	End of 2023	27	70,072	177,249	437
民國113年底	End of 2024	27	71,828	175,839	430

資料來源：本府社會局。

附註：1.社區發展協會數不含未依程序成立社區發展協會之社區。

2.①係以年度計算。

Table 10-4 Result of Promotion for Community Development

參加社區 發展協會 會員數 (人)	設置社區 生產建設 基金(個)	實際使用經費(千元) Outlay (N.T.1,000) ①		
		合 計	政府補助款	社區自籌款
Persons of Community Development Associations (Persons)	Community Economic Development Fund (Units)	Total	Government-Provided	Self-Provided
2,275	—	1,992	1,200	792
2,275	—	2,044	1,240	804
2,380	—	3,098	1,868	1,230
2,418	—	1,667	720	947
2,521	6	2,004	1,160	844
2,701	8	3,325	1,223	2,102
2,551	8	2,517	1,280	1,237
2,446	8	1,652	895	757
2,446	11	2,926	1,200	1,726
2,460	11	3,228	1,200	2,028
2,355	9	2,449	1,268	1,180

Source : Taichung City Social Affairs Bureau.

Note : 1.Community Councils not duly established were not included.

2.The figures of ① are calculated annually.

表 10-4 推行社區發展工作概況（續1）

年底別 End of Year	社區活動中心(幢) Community Activity Centers (Units)			辦理社區 幹部訓練 (人次)① Topic Training (Person-Times)
	原建	新建	修擴建	
	Original Construction	Newly Construction	Repaired Construction	
民國103年底 End of 2014	2	—	—	115
民國104年底 End of 2015	3	—	—	115
民國105年底 End of 2016	1	—	—	123
民國106年底 End of 2017	1	—	—	60
民國107年底 End of 2018	1	—	—	41
民國108年底 End of 2019	1	—	—	85
民國109年底 End of 2020	1	—	—	102
民國110年底 End of 2021	1	—	—	26
民國111年底 End of 2022	1	—	—	26
民國112年底 End of 2023	1	—	—	26
民國113年底 End of 2024	1	—	—	51

資料來源：本府社會局。

附註：①係以年度計算。

Table 10-4 Result of Promotion for Community Development (Cont.1)

社區發展工作項目 Work Items of Community Development			
辦理 社區觀摩 (人次)① Community Exposition (Person-Times)	社區長壽 俱樂部 (處) Elderly Community Club (Places)	社區成長 教室 (班) Community Growth Room (Classes)	社區守望相助 隊之設置 (隊) Community Mutual-Help Programs (Teams)
600	7	4	—
7	7	4	—
38	7	4	—
838	7	5	—
1,132	5	4	—
1,225	2	7	—
1,210	8	17	13
751	8	17	13
751	8	17	13
775	8	17	13
763	8	17	11

Source : Taichung City Social Affairs Bureau.

Note : The figures of ① are calculated annually.

表 10-4 推行社區發展工作概況（續2完）

年底別 End of Year		社區發展工作項目			
		社區民俗 藝文康樂班 (隊) Community Folk Custom Arts & Recreation Squads (Teams)	社區志願服務 Community Volunteer Service		辦理社區照 顧關懷據點 (處) Community Care Centers (Places)
			團隊 (隊)	志工數 (人)	
民國103年底	End of 2014	6	2	80	4
民國104年底	End of 2015	6	2	80	5
民國105年底	End of 2016	6	2	80	5
民國106年底	End of 2017	6	2	80	5
民國107年底	End of 2018	4	2	80	5
民國108年底	End of 2019	—	5	119	8
民國109年底	End of 2020	10	11	280	10
民國110年底	End of 2021	10	13	249	10
民國111年底	End of 2022	10	12	329	11
民國112年底	End of 2023	10	12	347	11
民國113年底	End of 2024	10	13	204	12

資料來源：本府社會局。

附註：①係以年度計算。

Table 10-4 Result of Promotion for Community Development
(Cont.2 End)

Work Items of Community Development			
社區 圖書室 (處) Community Libraries (Places)	社區刊物 (期)① Community Publications (Serials)	服務成果① Achievements of Services	
		福利服務或活動 (受益人次) Welfare Services of Activities (Beneficiary-Times)	其他服務 (受益人次) Others (Beneficiary-Times)
—	4	11,140	—
—	4	9,925	—
—	—	6,980	—
—	—	6,356	—
—	—	6,814	—
—	—	7,214	—
—	—	7,426	—
—	—	—	13,000
1	—	—	6,500
1	—	7,324	7,150
1	—	15,763	1,867

Source : Taichung City Social Affairs Bureau.
Note : The figures of ① are calculated annually.

表 10-5 民防團隊編組

單位：個、人

年底別 End of Year	民防團團組數(個) Civil Defense Regiment (Units)					民防團人數(人)		
	合計 Total	團部 Regiment Headquarter	疏散避難宣慰 中隊 Evacuation Company	民防 分團 Clique	勤務組 Service Section	合計		
						計 Subtotal	團部 Regiment Headquarter	疏散避難宣慰 中隊 Evacuation Company
民國103年底 End of 2014	3	1	1	1	—	117	25	42
民國104年底 End of 2015	52	1	1	25	25	144	23	21
民國105年底 End of 2016	52	1	1	25	25	140	22	18
民國106年底 End of 2017	27	1	1	25	—	142	21	21
民國107年底 End of 2018	52	1	1	25	25	143	22	21
民國108年底 End of 2019	52	1	1	25	25	142	21	21
民國109年底 End of 2020	52	1	1	25	25	143	21	22
民國110年底 End of 2021	52	1	1	25	25	147	24	23
民國111年底 End of 2022	52	1	1	25	25	147	24	23
民國112年底 End of 2023	52	1	1	25	25	145	23	22
民國113年底 End of 2024	52	1	1	25	25	143	22	21

資料來源：本所民政課。

Table 10-5 Civil Defense Regiment

Unit : Units 、 Persons

Civil Defense Regiment Num. of Population(Persons)											
Total		幹部 Leader					隊員 Member				
民防 分團	勤務組	計	團部	疏散避難 宣慰 中隊	民防 分團	勤務組	計	團部	疏散避難 宣慰 中隊	民防 分團	勤務組
Clique	Service Section	Subtotal	Regiment Headquarter	Evacuation Company	Clique	Service Section	Subtotal	Regiment Headquarter	Evacuation Company	Clique	Service Section
50	—	67	8	9	50	—	50	17	33	—	—
50	50	64	5	9	50	—	80	18	12	—	50
50	50	62	5	7	50	—	78	17	11	—	50
100	—	64	5	9	50	—	78	16	12	50	—
50	50	64	5	9	50	—	79	17	12	—	50
50	50	63	5	8	50	—	79	16	13	—	50
50	50	64	5	9	50	—	79	16	13	—	50
50	50	64	5	9	50	—	83	19	14	—	50
50	50	64	5	9	50	—	83	19	14	—	50
50	50	64	5	9	50	—	81	18	13	—	50
50	50	64	5	9	50	—	79	17	12	—	50

Source : Civil Affairs Section of Nan-tun District.

表 10-6 民防團隊年度訓練成果

單位：場、人、%

年別 Year			訓練場次(場) No. of Training(No.)				法定應到人數	
			團本部	疏散避難 宣慰中隊	民防 分團	勤務組	團本部	疏散避難 宣慰中隊
			Regiment Headquarter	Evacuation Company	Clique	Service Section	Regiment Headquarter	Evacuation Company
民國103年	常年訓練	Normal Train	1	1	1	—	15	20
2014	基本訓練	Basic Train	—	—	—	—	—	—
民國104年	常年訓練	Normal Train	—	—	—	—	—	—
2015	基本訓練	Basic Train	1	1	1	1	23	20
民國105年	常年訓練	Normal Train	1	1	1	1	15	11
2016	基本訓練	Basic Train	—	—	—	—	—	—
民國106年	常年訓練	Normal Train	1	1	1	—	15	11
2017	基本訓練	Basic Train	—	—	—	—	—	—
民國107年	常年訓練	Normal Train	1	1	1	1	15	12
2018	基本訓練	Basic Train	—	—	—	—	—	—
民國108年	常年訓練	Normal Train	—	—	—	—	—	—
2019	基本訓練	Basic Train	1	1	1	1	22	21
民國109年	常年訓練	Normal Train	1	1	1	1	10	8
2020	基本訓練	Basic Train	—	—	—	—	—	—
民國110年	常年訓練	Normal Train	1	—	—	—	14	5
2021	基本訓練	Basic Train	—	—	—	—	—	—
民國111年	常年訓練	Normal Train	1	—	—	—	36	9
2022	基本訓練	Basic Train	—	—	—	—	—	—
民國112年	常年訓練	Normal Train	—	—	—	—	—	—
2023	基本訓練	Basic Train	1	—	—	—	23	23
民國113年	常年訓練	Normal Train	1	—	—	—	7	7
2024	基本訓練	Basic Train	—	—	—	—	—	—

資料來源：本所民政課。

Table 10-6 Result of Civil Defense Regiment for Annual Training

Unit : No. 、Persons 、%

Expected Attendance		實到人數 Actual Attendance				實到人數占法定應到人數比率 Actual Attendance % of Expected Attendance			
民防分團	勤務組	團本部	疏散避難 宣慰中隊	民防分團	勤務組	團本部	疏散避難 宣慰中隊	民防分團	勤務組
Clique	Service Section	Regiment Headquarter	Evacuation Company	Clique	Service Section	Regiment Headquarter	Evacuation Company	Clique	Service Section
6	—	15	8	6	—	100.00	40.00	100.00	--
—	—	—	—	—	—	--	--	--	--
—	—	—	—	—	—	--	--	--	--
50	50	22	18	48	49	95.65	90.00	96.00	98.00
35	18	15	11	33	17	100.00	100.00	94.28	94.44
—	—	—	—	—	—	--	--	--	--
32	—	14	11	29	—	93.33	100.00	90.63	--
—	—	—	—	—	—	--	--	--	--
32	25	15	12	32	25	100.00	100.00	100.00	100.00
—	—	—	—	—	—	--	--	--	--
—	—	—	—	—	—	--	--	--	--
50	50	19	18	50	50	86.36	85.71	100.00	100.00
33	1	10	8	33	1	100.00	100.00	100.00	100.00
—	—	—	—	—	—	--	--	--	--
30	2	14	5	30	2	100.00	100.00	100.00	100.00
—	—	—	—	—	—	--	--	--	--
13	—	36	9	13	—	100.00	100.00	100.00	--
—	—	—	—	—	—	--	--	--	--
—	—	—	—	—	—	--	--	--	--
50	50	23	23	50	50	100.00	100.00	100.00	100.00
25	8	7	7	25	8	100.00	100.00	100.00	100.00
—	—	—	—	—	—	--	--	--	--

Source : Civil Affairs Section of Nan-tun District.

臺中市南屯區統計年報

中華民國 113 年

編 印 者：臺中市南屯區公所會計室

地 址：408008 臺中市南屯區永春東路 679 號

電 話：04-2475-2799

出版日期：中華民國 114 年 06 月

本刊同時登載於臺中市南屯區公所網站，

網址為 <http://www.nantun.taichung.gov.tw/>



臺中市南屯區公所

中華民國三十三年臺中市南屯區統計年報
臺中市南屯區公所編印